



ПРОЕКТНАЯ ДОКУМЕНТАЦИЯ

Индивидуальный жилой дом

кадастровый номер Россия

ЭП/07/2022/4YV42U2



FixPlans.ru

Разработал

Григорян Е.

Главный Архитектор Проекта

Григорян Е.

Ведомость листов	
Наименование	Лист
Обложка	
СОДЕРЖАНИЕ	01
В помощь застройщику	02
Сертификат	03
СРО	04
СРО	05
Ведомость материалов - фундамент	06
Ведомость материалов - стены	07
Ведомость материалов - монолитный пояс	08
Ведомость материалов - перемычки	09
Ведомость материалов - перекрытия	10
Ведомость материалов - кровля	11
Экспликация всех помещений	12
Генеральный план	13
ПЗ Генеральный план	14
Эскизный проект	15
3D Виды	16
ПЗ Фундамент	17
ПЗ Свайный фундамент (буронабивные сваи)	18
План свайного поля	19
План фундамента (ростверк)	20
План фундамента (плита)	21
Наружные сети	22
План коммуникаций (только пол)	23
План коммуникаций	24
Ведомость материалов ниже отм 0.000	25
3D Вид фундамента	27
Узлы амирования ростверка	28
Схема армирования ростверка	29
Схема нижнего армирования плиты на отм 0.000	30
Схема верхнего армирования плиты на отм 0.000	31
План коммуникаций (плита)	32
ПЗ Стены	33
ПЗ Газобетонные блоки	34
План на отм. ±0.000	35
План на отм +3.810	36
Ведомость материаов стен	37
Дымоход Д-1	39
Дымоход Д-2	40
Дымоход Д-3	41
Каталог дверных проемов	42
Каталог оконных проемов	43
Маркировка оконных проемов первого этажа	44
Маркировка оконных проемов второго этажа	45
Маркировка дверных проемов первого этажа	46
Маркировка дверных проемов второго этажа	47
Сводная ведомость проемов	48
Ведомость перемычек	49
Разрез 1 - 1	50
Разрез 2 - 2	51

Ведомость листов	
Наименование	Лист
Разрез по стене	52
ПЗ - Монтаж монолитного перекрытия	53
ПЗ - монтаж плит 1ПК	54
ПЗ - Деревянное перекрытие	55
План перекрытия +3,600	56
План перекрытий на отм 7.215	57
Ведомость материалов перекрытие	58
ПЗ - монолитный пояс	59
ПЗ - Монолитный пояс из U блоков	60
Монолитный пояс на отм 3.450	61
Монолитный пояс на отм 7.450	62
Ведомость материалов монолитного пояса	63
ПЗ - Скатная кровля	64
План кровли первого этажа	65
План кровли на отм.	66
Ведомость кровельного пирога	67
Схема расположения стропил на отм.	68
Схема расположения стропил на отм.	69
3Д Вид стропильной системы	70
Ведомость материалов (стропильная система)	71
План расположение несущих элементов кровли	73
3Д вид каркаса кровли	74
План расстановки мебели 1 этаж	75
План расстановки мебели 2 этаж	76
Экспликация помещений 1- го этажа	77
Экспликация помещений 2-го этажа	78
Фасад в осях 1-6	79
Фасад в осях Ж-А	80
Фасад в осях А-Ж	81
Фасад в осях 6-1	82
Ведомость отделки фасада	83
План раскладки перемычек 1 - го этажа	85
План раскладки перемычек 2-го этажа	86
3Д вид монолитного пояса	87
P1	88
P2	89
P3	90
P4	91
P5	92
P6	93
P7	94
P8	95
P9	96
P11	97
P12	98

Просканируй меня





FixPlans.ru

АРХИТЕКТУРНАЯ МАСТЕРСКАЯ



БАЗА ЗНАНИЙ

Всё о строительных материалах и технологиях строительства.



СТРОИТЕЛЬНЫЕ КАЛЬКУЛЯТОРЫ

Рассчитай стоимость строительства бесплатно



УВЕДОМЛЕНИЕ О НАЧАЛЕ СТРОИТЕЛЬСТВА

Заполнить и скачать бланк абсолютно бесплатно



КАТАЛОГ ПРОЕКТОВ

Более 3000 проектов в бесплатном доступе



FixPlans.ru

Лист

02

**СИСТЕМА ДОБРОВОЛЬНОЙ СЕРТИФИКАЦИИ
СИСТЕМ МЕНЕДЖМЕНТА
«Генеральный альянс региональных стандартов»**



СЕРТИФИКАТ СООТВЕТСТВИЯ

№ РОСС RU.31381.04ИБИ0/СМК.14424

Срок действия с 10.01.2024 г. по 10.01.2027 г.

ОРГАН ПО СЕРТИФИКАЦИИ
ОБЩЕСТВО С ОГРАНИЧЕННОЙ ОТВЕТСТВЕННОСТЬЮ
«ГЕНЕРАЛЬНЫЙ АЛЛЯНС РЕГИОНАЛЬНЫХ СТАНДАРТОВ»
115162, г. Москва, вн.тер. г. Муниципальный округ Замоскворечье, ул. Люсиновская,
дом 36, строение 1, помещ. 1101

СЕРТИФИКАТ СООТВЕТСТВИЯ



Выдан **Индивидуальному предпринимателю Григорян Раисе Сергеевне**
355018, Ставропольский край, г. Ставрополь ул. Руставели, дом 82а
ИНН 263600542607

НАСТОЯЩИЙ СЕРТИФИКАТ УДОСТОВЕРЯЕТ:

**Система менеджмента качества применительно к выполнению работ по подготовке
проектной документации объектов капитального строительства, которые оказывают
влияние на безопасность объектов капитального строительства**

**СООТВЕТСТВУЕТ ТРЕБОВАНИЯМ
ГОСТ Р ИСО 9001-2015**

Система сертификации «ГЕНЕРАЛЬНЫЙ АЛЛЯНС РЕГИОНАЛЬНЫХ СТАНДАРТОВ» зарегистрирована
в едином реестре систем добровольной сертификации ФЕДЕРАЛЬНОГО АГЕНТСТВА ПО ТЕХНИЧЕСКОМУ
РЕГУЛИРОВАНИЮ И МЕТРОЛОГИИ
Регистрационный № РОСС RU.31381.04ИБИ0 от 16.09.2015 г.

Настоящий Сертификат обязывает организацию поддерживать состояние выполняемых работ в соответствии
с вышеуказанным стандартом, что будет находиться под контролем органа по сертификации системы
«ГЕНЕРАЛЬНЫЙ АЛЛЯНС РЕГИОНАЛЬНЫХ СТАНДАРТОВ» и подтверждаться при прохождении
ежегодного инспекционного контроля

Руководитель органа



Эксперт

Пономарева О.Ю.

Осипова Н.А.

ОБЩЕРОССИЙСКАЯ НЕГОСУДАРСТВЕННАЯ НЕКОММЕРЧЕСКАЯ ОРГАНИЗАЦИЯ – ОБЩЕРОССИЙСКОЕ МЕЖОТРАСЛЕВОЕ ОБЪЕДИНЕНИЕ РАБОТОДАТЕЛЕЙ «НАЦИОНАЛЬНОЕ ОБЪЕДИНЕНИЕ САМОРЕГУЛИРУЕМЫХ ОРГАНИЗАЦИЙ, ОСНОВАННЫХ НА ЧЛЕНСТВЕ ЛИЦ, ВЫПОЛНЯЮЩИХ ИНЖЕНЕРНЫЕ ИЗЫСКАНИЯ, И САМОРЕГУЛИРУЕМЫХ ОРГАНИЗАЦИЙ, ОСНОВАННЫХ НА ЧЛЕНСТВЕ ЛИЦ, ОСУЩЕСТВЛЯЮЩИХ ПОДГОТОВКУ ПРОЕКТНОЙ ДОКУМЕНТАЦИИ»

263600542607-20240111-1710

(регистрационный номер выписки)

11.01.2024

(дата формирования выписки)

ВЫПИСКА

из единого реестра сведений о членах саморегулируемых организаций в области инженерных изысканий и в области архитектурно-строительного проектирования и их обязательствах

Настоящая выписка содержит сведения о юридическом лице (индивидуальном предпринимателе), осуществляющем подготовку проектной документации:

Индивидуальный предприниматель Григорян Раиса Сергеевна

(полное наименование юридического лица/ФИО индивидуального предпринимателя)

323265100011902

(основной государственный регистрационный номер)

1. Сведения о члене саморегулируемой организации:

Идентификационный номер налогоплательщика	263600542607
Полное наименование юридического лица (Фамилия Имя Отчество индивидуального предпринимателя)	Индивидуальный предприниматель Григорян Раиса Сергеевна
Сокращенное наименование юридического лица	ИП Григорян Р. С.
Адрес юридического лица Место фактического осуществления деятельности (для индивидуального предпринимателя)	355018, Россия, Ставропольский край, г. Ставрополь, г. Ставрополь, Руставели, д. 82а
Является членом саморегулируемой организации	Саморегулируемая организация Союз проектных организаций "ПроЗк" (СРО-П-185-16052013)
Регистрационный номер члена саморегулируемой организации	П-185-263600542607-2497
Дата вступления в силу решения о приеме в члены саморегулируемой организации	10.01.2024
Дата и номер решения об исключении из членов саморегулируемой организации, основания исключения	

Сведения о наличии у члена саморегулируемой организации права осуществлять подготовку проектной документации:

в отношении объектов капитального строительства (кроме особо опасных, технически сложных и уникальных объектов, в использовании атомной энергии) (дата возникновения/изменения права)	2.2 в отношении особо опасных, технически сложных и уникальных объектов капитального строительства (кроме объектов использования атомной энергии) (дата возникновения/изменения права)	2.3 в отношении объектов использования атомной энергии (дата возникновения/изменения права)
Да, 10.01.2024	Нет	Нет



3. Компенсационный фонд возмещения вреда

Уровень ответственности члена саморегулируемой организации по обязательствам по договору подряда на подготовку проектной документации, в соответствии с которым указанным членом внесен взнос в компенсационный фонд возмещения вреда	Первый уровень ответственности (не превышает двадцать пять миллионов рублей)
Сведения о приостановлении / прекращении права осуществлять подготовку проектной документации объектов капитального строительства	

4. Компенсационный фонд обеспечения договорных обязательств

Дата, с которой член саморегулируемой организации имеет право осуществлять подготовку проектной документации по договорам подряда, заключаемым с использованием конкурентных способов заключения договоров, в соответствии с которым указанным членом внесен взнос в компенсационный фонд обеспечения договорных обязательств	
Уровень ответственности члена саморегулируемой организации по обязательствам по договорам подряда на подготовку проектной документации, заключаемым с использованием конкурентных способов заключения договоров, в соответствии с которым указанным членом внесен взнос в компенсационный фонд обеспечения договорных обязательств	Нет
Дата уплаты дополнительного взноса	Нет
Сведения о приостановлении / прекращении права осуществлять подготовку проектной документации по договорам подряда, заключаемым с использованием конкурентных способов заключения договоров	

5. Фактический совокупный размер обязательств

Фактический совокупный размер обязательств по договорам подряда на подготовку проектной документации, заключаемым с использованием конкурентных способов заключения договоров на дату выдачи выписки	Нет
--	-----

Руководитель аппарата



А.О. Кожуховский



ВЕДОМОСТЬ БЕТОНА - фундамент

Наименование	Материал	Объем, м3
Ростверк 300 (Крыльцо)	Бетон В25	0,76
Ростверк 400 (внутренняя часть дома)	Бетон В25	12,61
Ростверк 400 (крыльцо)	Бетон В25	0,66
Ростверк 400 (терраса)	Бетон В25	3,86
Ростверк 770 (Крыльцо)	Бетон В25	3,17
Ростверк (Наружная часть дома) 640 мм	Бетон В25	22,73
		43,79 м³

Сваи забивные

Наименование	Кол-во, шт
ЖБ Свая d300 L=3000	13
ЖБ Свая d400 L=4000	64
	77

Конструкция пола

	Наименование	Толщина, мм	Объем, м3	Площадь, м2
Монолитная плита - ДОМ				
	Бетон В25	200	42,43	213,08
	Изоляция - ЭППС	100	15,46	213,08
	Мембрана - Гидроизоляция	0	0,00	213,08
	Песок	50	7,73	213,08
	Плитка - Напольная	15	2,63	213,08
	Стяжка ЦПР	80	14,03	213,08
Монолитная плита - Крыльцо				
	Бетон В25	200	1,78	8,89
	Плитка - Напольная	15	0,13	8,89
	Стяжка ЦПР	50	0,44	8,89
Монолитная плита - Терраса				
	Бетон В25	200	7,66	38,32
	Плитка - Напольная	15	0,56	38,32
	Стяжка ЦПР	50	1,90	38,32
Монолитная плита - крыльцо (северная сторона)				
	Бетон В25	200	0,64	3,18
	Плитка - Напольная	15	0,05	3,18
	Стяжка ЦПР	50	0,16	3,18

Утеплитель на боковую поверхность фундамента

Наименование	Площадь, м2	Объем, м3	Толщина, мм
Изоляция - ЭППС	44,47	2,27	50

Коммуникации

Назначение	Строительный Материал	Длина, мм
Водопровод	Труба ПЭ100 SDR11 d40×3,7 (PN16)	3 276
Канализация	Труба ПВХ SN4 d110×3,2 (канализация)	25 386



ВЕДОМОСТЬ БЛОКА ДЛЯ СТЕН

Этаж	Тип конструкций	Строительный материал	Объем, м3
1-й этаж			
	Внутренние несущие стены	Газобетон D400	30,54
			30,54 м³
	Наружные несущие стены	Газобетон D400	62,73
			62,73 м³
	Перегородки	Газобетон перегородки	12,22
			12,22 м³
2-й этаж			
	Внутренние несущие стены	Газобетон D400	31,31
			31,31 м³
	Наружные несущие стены	Газобетон D400	70,26
			70,26 м³
	Перегородки	Газобетон перегородки	15,80
			15,80 м³
			222,86 м³
Ведомость материалов на фасад			
Наиме...	Компоненты		Объем, м3
	Толщина, мм	Площадь, м2	
Изоляция - Минеральная Жесткая			
	100	376,86	37,68
Кирпич - Облицовочный			
	120	532,34	63,93
	510	---	3,72
Штукатурка - фасадная			
	10	49,58	0,47



ВЕДОМОСТЬ БЕТОНА НА МОНОЛИТНЫЙ ПОЯС						
Этаж	Материал	Наименование		Объем, м3		
1-й этаж						
	Бетон В20	Монолитный пояс		4,30		
2-й этаж						
	Бетон В20	Монолитный пояс		5,22		
				9,52 м³		
Ведомость арматуры						
Этаж	Описание	Кол-во	Ед. изм.	Вес, кг		
1-й этаж						
	Арматура А500С d12	363,29	м.п.	322,60		
2-й этаж						
	Арматура А500С d12	429,97	м.п.	381,81		
		793,33		704,41		
Хомуты на монолитный пояс						
Этаж	Наименование	Кол-во	Ед.изм.	Вес, кг	Длина 1 хомута	Кол-во хомутов
1-й этаж						
	d8	196,20	м.п.	77,50	0,90	218,00
2-й этаж						
	d8	225,90	м.п.	89,23	0,90	251,00
	d8	8,12	м.п.	3,21	1,16	7,00
		430,22		169,95		476,00
Ведомость материалов - утепление пояса						
Этаж	Строительный материал		Наименование		Объем	
1-й этаж	Изоляция - ЭППС (Монолитный пояс)		Монолитный пояс		0,44	
2-й этаж	Изоляция - ЭППС (Монолитный пояс)		Монолитный пояс		0,53	
					0,97 м³	



Перекрышки							
Тип	толщина стен - СКРЫТЬ	Толщина Стены - СКРЫТЬ	Марк. поз.	Ширина, мм	Высота, мм	Длина,мм	Объем бетона, м3
Дверь, 1-й этаж, Несущие стены							
	400	400	Д-1	400,00	200,00	1400,00	0,11
	400	400	Д-3	400,00	200,00	2100,00	0,17
	400	400	П/П - 2	400,00	200,00	3200,00	0,26
	400	500	П/П	400,00	200,00	4450,00	0,36
	400	640	ДВ-1	400,00	200,00	2670,00	0,21
	400	640	ДВ-2	400,00	200,00	2000,00	0,16
	400	640	ДВ-3	400,00	200,00	1500,00	0,12
Дверь, 1-й этаж, Перегородки							
	375	200	Д-1	375,00	200,00	1400,00	0,11
	375	200	Д-2	375,00	200,00	2000,00	0,15
Дверь, 2-й этаж, Несущие стены							
	400	400	Д-1	400,00	200,00	1400,00	0,11
	400	400	ДВ-1	400,00	200,00	2670,00	0,21
Дверь, 2-й этаж, Перегородки							
	375	100	Д-1	375,00	200,00	1400,00	0,11
	375	200	Д-1	375,00	200,00	1400,00	0,11
Окно, 1-й этаж, Несущие стены							
	400	640	ОК-1	400,00	200,00	3100,00	0,25
	400	640	ОК-2	400,00	200,00	2600,00	0,21
	400	640	ОК-3	400,00	200,00	1700,00	0,14
	400	640	ОК-4	400,00	200,00	1700,00	0,14
Окно, 2-й этаж, Несущие стены							
	400	640	ОК-5	400,00	200,00	3100,00	0,25
	400	640	ОК-6	400,00	200,00	1850,00	0,15
	400	640	ОК-7	400,00	200,00	2600,00	0,21
	400	640	ОК-8	400,00	200,00	1400,00	0,11
	400	640	ОК-9	400,00	200,00	1500,00	0,12
	400	640	ОК-10	400,00	200,00	4450,00	0,36
	400	640	ОК-20	400,00	200,00	1700,00	0,14
							7,20

Ведомость перемишек		
Этаж	Наименование	Количество
1-й этаж		
	Перемишка 1400x200x200	1
	Перемишка 1400x400x200	3
	Перемишка 1500x400x200	1
	Перемишка 1700x400x200	2
	Перемишка 2000x200x200	1
	Перемишка 2000x400x200	1
	Перемишка 2100x400x200	1
	Перемишка 2600x400x200	2
	Перемишка 2670x400x200	1
	Перемишка 3100x400x200	3
	Перемишка 3200x400x200	1
2-й этаж		
	Перемишка 1400x100x200	2
	Перемишка 1400x200x200	4
	Перемишка 1400x400x200	6
	Перемишка 1500x400x200	2
	Перемишка 1700x400x200	1
	Перемишка 1850x400x200	2
	Перемишка 2600x400x200	2
	Перемишка 2670x400x200	1
	Перемишка 3100x400x200	3
	Перемишка 4450x400x200	1



						ЭП/07/2022/4YV42U2			
						кадастровый номер Россия			
Изм.	Копуч.	Лист	№Док.	Подп.	Дата		Стадия	Лист	Листов
Разраб.	Григорян Е.					Индивидуальный жилой дом	ЭП	09	
ГАП	Григорян Е.								
Ведомость материалов - перемишки									

ВЕДОМОСТЬ ПЕРЕКРЫТИЙ				
Этаж	Наименование	Кол-во	Длина, мм	
2-й этаж				
	1ПК.52-15	2	---	
	1ПК.27-15	2	---	
	1ПК.42-12	4	---	
	1ПК.27-12	4	---	
	1ПК.52-12	6	---	
	1ПК.42-15	8	---	
Кровля				
	Балка деревянная 200х50	8	4 440	
	Балка деревянная 200х50	9	2 120	
	Балка деревянная 200х50	9	5 340	
	Балка деревянная 200х50	9	5 440	
	Балка деревянная 200х50	10	2 840	
	Балка деревянная 200х50	17	2 740	
	Балка деревянная 200х50	24	4 340	
		86	---	
Ведомость арматуры				
Этаж	Диаметр арматуры	Кол-во	Ед.изм.	Вес, кг
1-й этаж, Монолитная плита - ДОМ				
	Арматура А500С d12	3003,00	м.п.	3627,63
1-й этаж, Монолитная плита - Крыльцо				
	Арматура А500С d12	152,15	м.п.	183,80
1-й этаж, Монолитная плита - Терраса				
	Арматура А500С d12	640,61	м.п.	773,85
2-й этаж, Монолитный участок				
	Арматура А500С d12	86,35	м.п.	104,31
		3882,11		4689,59



Состав кровли				
Элемент	Наименование		Площадь, м2	
Кровля - ДОМ				
	ANDEREP PROF PLUS (СТО 72746455-3.1.23-2017)		345,70	
	Гибкая черепица ТЕХНОНИКОЛЬ, серия КЛАССИК (СТО 72746455-3.5.7-2016)		346,09	
	Лист OSB		692,42	
	Мембрана супердиффузионная ТехноНИКОЛЬ		345,62	
	Пароизоляционная пленка ТехноНИКОЛЬ (ТУ 5774-005-96067115-2010)		345,62	
Кровля - Терраса				
	ANDEREP PROF PLUS (СТО 72746455-3.1.23-2017)		76,00	
	Гибкая черепица ТЕХНОНИКОЛЬ, серия КЛАССИК (СТО 72746455-3.5.7-2016)		76,06	
	Лист OSB		152,14	
	Мембрана супердиффузионная ТехноНИКОЛЬ		76,00	
	Пароизоляционная пленка ТехноНИКОЛЬ (ТУ 5774-005-96067115-2010)		76,00	
Кровля - дымоход				
	Металлопрофиль		3,48	
Кровля - крыльцо				
	ANDEREP PROF PLUS (СТО 72746455-3.1.23-2017)		7,67	
	Гибкая черепица ТЕХНОНИКОЛЬ, серия КЛАССИК (СТО 72746455-3.5.7-2016)		7,68	
	Лист OSB		15,36	
	Мембрана супердиффузионная ТехноНИКОЛЬ		7,67	
	Пароизоляционная пленка ТехноНИКОЛЬ (ТУ 5774-005-96067115-2010)		7,67	
Стропильная система				
Уровень	Наименование		Объем, м3	
2-й этаж				
	Коньковый брус 100x200		0,64	
	Мауэрлат 100x200		0,45	
	Стропильная нога 200x50		1,29	
Кровля				
	Коньковый брус 200x100		2,47	
	Мауэрлат 100x200		1,30	
	Стропильная нога 200x50		4,59	
			10,74 м³	
Ведомость кровельного материала				
Наименование			Площадь, м2	
Кровля - ДОМ			369,43	
Кровля - Терраса			75,99	
Кровля - крыльцо			7,67	
			453,09 м²	
ВЕДОМОСТЬ НА УТЕПЛИТЕЛЬ (кровля)				
	Наименование	Компоненты		
		Толщина, мм	Объем, м3	Площадь, м2
Кровля				
	Изоляция - Минеральная Мягкая	200	35,58	177,94

Просканируй меня



						ЭП/07/2022/4YV42U2			
						кадастровый номер Россия			
Изм.	Колуч.	Лист	№Док.	Подп.	Дата	Индивидуальный жилой дом	Стадия	Лист	Листов
Разраб.	Григорян Е.						ЭП	11	
ГАП	Григорян Е.								
Ведомость материалов - кровля						 FixPlans.ru			

Этаж	№	Наименование	Площадь, м2
1-й этаж, ОБЩАЯ ПЛОЩАДЬ			
	1	Холл	10,72
	2	Гардероб	6,18
	3	Кладовая	6,18
	4	Лестничная клетка	14,46
	5	Котельная	7,88
	6	С/У	8,37
	7	Гостевая	17,83
	8	Гостиная	71,48
	9	Кухня	17,04
1-й этаж, Транзитные Помещения			
	10	Терраса	38,19
	11	Крыльцо	3,53
	11	Крыльцо	8,94
2-й этаж, ОБЩАЯ ПЛОЩАДЬ			
	1	Холл	20,48
	2	Гардероб	5,62
	3	Постирочная	12,76
	4	С\У	3,79
	5	С\У	8,78
	6	Гардероб	8,15
	7	Спальня	26,06
	8	Спальня	19,01
	9	Спальня	17,04
	10	Спальня	25,85
2-й этаж, Транзитные Помещения			
	11	Балкон	10,40
 FixPlans.ru		ЭП/07/2022/4YV42U2 -AP	Лист 12

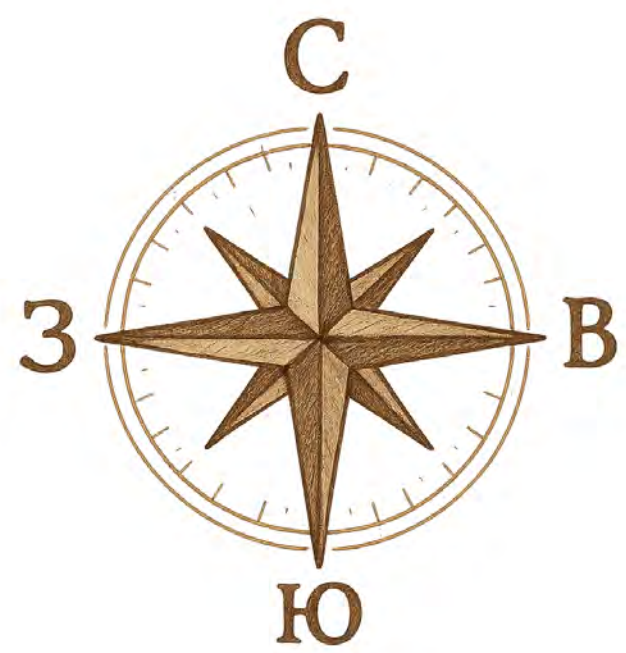

	№	Наименование	Площадь, м2
Генеральный план			
	1	Дом	213,60
	2	Крыльцо	14,87
	3	Крыльцо	3,53
	4	Терраса	38,32
			270,32 м²

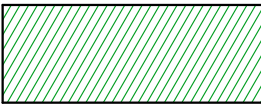

Проектируемый дом

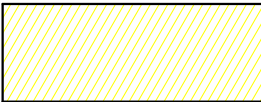

Терраса, крыльцо

							ЭП/07/2022/4YV42U2
							кадастровый номер Россия
Изм.	Копуч.	Лист	№Док.	Подп.	Дата		
Разраб.	Григорян Е.					Индивидуальный жилой дом	Стадия
ГАП	Григорян Е.						ЭП
Генеральный план							Лист
							13
							Листов

	№	Наименование	Площадь, м2
Генеральный план			
	1	Дом	213,60
	2	Крыльцо	14,87
	3	Крыльцо	3,53
	4	Терраса	38,32
			270,32 м²

Просканируй меня



Пояснительная записка к генеральному плану

Генеральный план разработан для земельного участка, расположенного по адресу: кадастровый номер Россия.

При проектировании генерального плана соблюдены требования градостроительного и земельного законодательства Российской Федерации, а также положения СП 42.13330.2016 «Градостроительство. Планировка и застройка городских и сельских поселений». Согласно нормативам, минимальные отступы от границ земельного участка для индивидуального жилого дома должны составлять:

- от красной линии улицы – не менее 5 м;
- от границы соседнего земельного участка – не менее 3 м;
- от хозяйственных построек – не менее 1 м;
- от деревьев – не менее 4 м;
- от кустарников – не менее 1 м.

Размещение проектируемого жилого дома на участке выполнено с учетом указанных требований, а также с обеспечением удобного подъезда, инсоляции и рационального использования территории.

Вынос осей здания в натуру осуществляется геодезическими методами. На основании утвержденного генерального плана геодезист выполняет закрепление основных осей дома на местности с использованием реперов и обноски. При этом:

- на площадке устанавливаются обноски за пределами котлована;
- на обносках закрепляются гвозди/метки, соответствующие пересечению осей здания;
- натягиваются шнуры, по которым производится разметка фундамента;
- все размеры сверяются с генеральным планом и рабочей документацией.

Таким образом, проектируемое здание расположено на участке в соответствии с нормативными требованиями и может быть реализовано без нарушений действующих правил застройки.

						ЭП/07/2022/4YV42U2			
						кадастровый номер Россия			
Изм.	Копуч.	Лист	№Док.	Подп.	Дата				
Разраб.	Григорян Е.					Индивидуальный жилой дом	Стадия	Лист	Листов
ГАП	Григорян Е.						ЭП	14	
ПЗ Генеральный план						 FixPlans.ru			

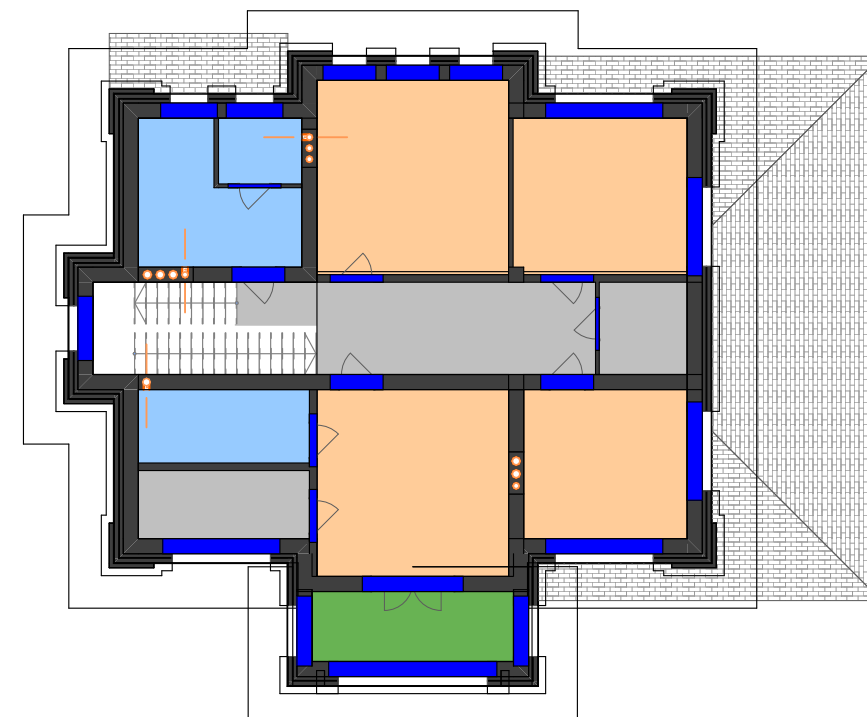
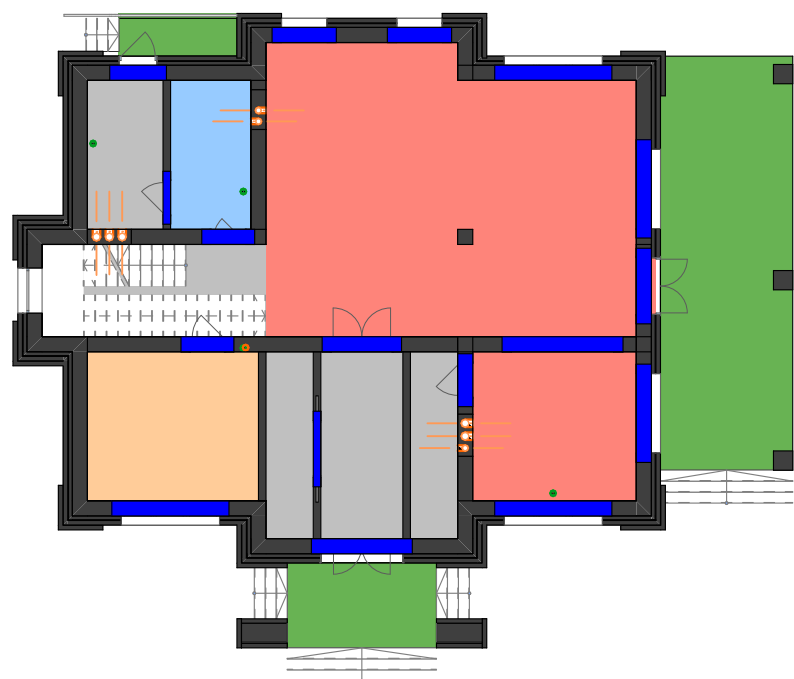
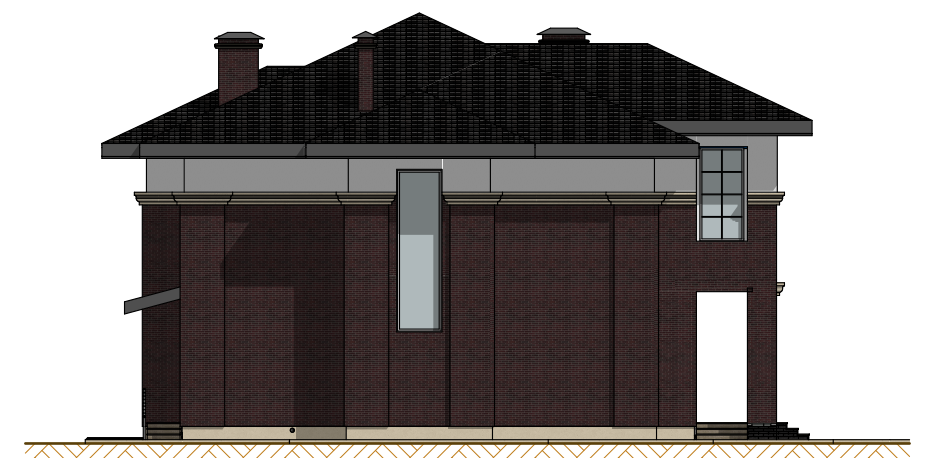
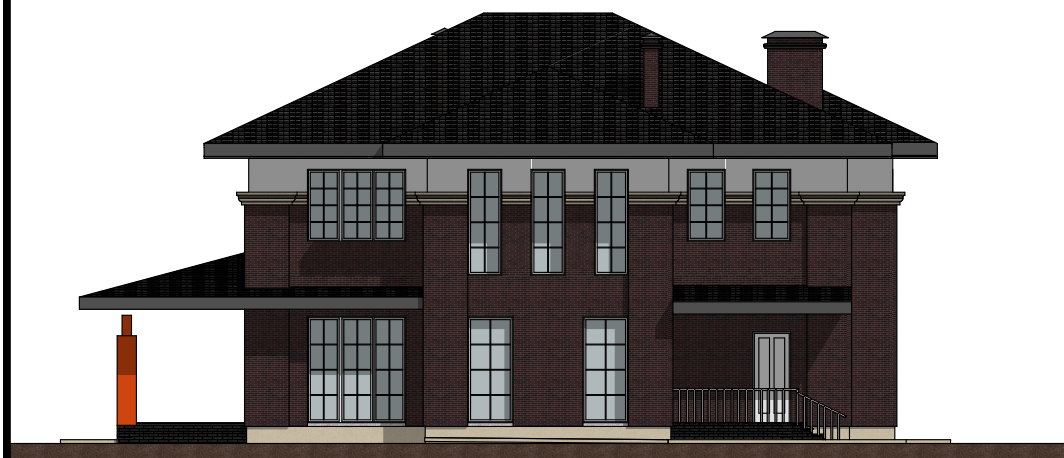



						ЭП/07/2022/4YV42U2			
						кадастровый номер Россия			
Изм.	Колуч.	Лист	№Док.	Подп.	Дата	Индивидуальный жилой дом	Стадия	Лист	Листов
Разраб.	Григорян Е.						ЭП	16	
ГАП	Григорян Е.								
3D Виды						 FixPlans.ru			



Пояснительная записка по устройству фундаментов

Фундаменты здания выполняются в соответствии с проектной документацией и действующими строительными нормами:

- СП 70.13330.2012 «Несущие и ограждающие конструкции»,
- СП 63.13330.2018 «Бетонные и железобетонные конструкции»,
- СП 28.13330.2017 «Защита строительных конструкций от коррозии»,
- СП 50.13330.2012 «Тепловая защита зданий».

Укладка бетона

Бетонная смесь доставляется на площадку в автосмесителях и укладывается в опалубку слоями толщиной не более 50 см. Укладка должна производиться без перерывов, исключая образование рабочих швов. При необходимости перерыва поверхность бетона обрабатывается для обеспечения монолитного сцепления с последующим слоем.

Вибрирование

Каждый уложенный слой уплотняется глубинными вибраторами до прекращения выделения воздуха и появления цементного молочка на поверхности. Вибрирование выполняется равномерно, с шагом не более 1,5 радиуса действия вибратора. Недостаточное или избыточное вибрирование не допускается.

Уход за бетоном

После окончания укладки поверхности бетона должны быть защищены от пересыхания, промерзания и механических повреждений. В жаркую погоду бетон увлажняется и укрывается плёнкой, матами или геотекстилем. Снятие опалубки допускается только после достижения бетоном не менее 70 % проектной прочности.

Гидроизоляция подземных конструкций

Все подземные элементы фундаментов подлежат гидроизоляции в соответствии с СП 28.13330.2017. Для защиты от грунтовой влаги и капиллярного подсоса применяются:

- обмазочная битумная или полимерная гидроизоляция;
- рулонные материалы в два слоя с нахлёстом швов;
- проникающие составы или мембранные системы — при высоком уровне грунтовых вод.

Особое внимание уделяется узлам сопряжения вертикальной и горизонтальной гидроизоляции, а также местам ввода инженерных коммуникаций.

Дополнительные мероприятия

- Перед началом работ все материалы (цемент, арматура, гидроизоляционные составы) должны пройти входной контроль качества.
- Арматурные каркасы должны устанавливаться на фиксаторы, обеспечивающие проектные защитные слои бетона.
- Работы ведутся под контролем инженерно-технического персонала с обязательным ведением журнала бетонных работ и оформлением актов на скрытые работы.
- При устройстве фундаментов в зимнее время выполняются мероприятия по прогреву и защите бетона в соответствии с РД 34.48.201–97 и рекомендациями производителей добавок.



Пояснительная записка к устройству свайного фундамента на буронабивных сваях

Свайный фундамент на буронабивных сваях принят исходя из расчетных нагрузок от здания и требований нормативных документов (СП 24.13330.2011 «Свайные фундаменты», СП 22.13330.2016 «Основания зданий и сооружений»).

1. Подготовительные работы

Перед началом устройства свайного фундамента необходимо:

- выполнить геодезическую разбивку осей здания с вынесением в натуру расположения свай;
- произвести планировку площадки и обеспечить доступ строительной техники;
- вынести обноску с закреплением основных осей и контрольных точек.

2. Устройство скважин

- Бурение выполняется механизированным способом до проектной отметки, указанной в рабочей документации.
- Диаметр сваи принимается по проекту.
- При прохождении слабых или водонасыщенных грунтов используется обсадная труба или бурение под глинистым раствором.
- Дно скважины очищается от рыхлого грунта и выравнивается.

3. Армирование

- В скважину устанавливается армокаркас из арматуры класса А500С.
- Защитный слой бетона до рабочей арматуры должен составлять 25 мм.
- Каркасы связываются с ростверком для обеспечения совместной работы.

4. Бетонирование

- Бетонная смесь — класс прочности В25, морозостойкость не ниже F150, водонепроницаемость W6.
- Бетон подается в скважину через трубу (метод «бетонирования под трубу») снизу вверх, без падения смеси с высоты.
- При бетонировании обязательна виброобработка глубинным вибратором для уплотнения смеси.
- Поверхность бетона в оголовках свай выравнивается на проектную отметку.
- Допускаемые отклонения от проектного горизонта оголовков свай: ±20 мм по высоте, ±50 мм по плану (СП 70.13330.2012 «Несущие и ограждающие конструкции»).

5. Работы в зимнее время

При производстве свайных работ в зимний период необходимо:

- предусматривать утепление оголовков свай после бетонирования;
- при необходимости применять прогрев бетона (электродный, проводами ПНСВ, тепловые укрытия);
- использовать противоморозные добавки в бетонные смеси;
- температура бетона при укладке должна быть не ниже +5 °С, в процессе твердения — поддерживаться согласно СП 70.13330.2012;
- запрещается бетонировать при отрицательных температурах без специальных мероприятий.

6. Контроль качества

- Контроль местоположения свай осуществляется геодезическими средствами.
- Контроль глубины и диаметра скважин — по журналу бурения.
- Контроль качества бетона — лабораторными испытаниями образцов.
- Работы выполняются в соответствии с требованиями СП 24.13330.2011 «Свайные фундаменты» и СП 70.13330.2012 «Несущие и ограждающие конструкции».

Просканируй меня



						ЭП/07/2022/4YV42U2				
						кадастровый номер Россия				
Изм.	Копуч.	Лист	№Док.	Подп.	Дата			Стадия	Лист	Листов
Разраб.		Григорян Е.				Индивидуальный жилой дом		ЭП	18	
ГАП		Григорян Е.								
ПЗ Свайный фундамент (буронабивные сваи)										

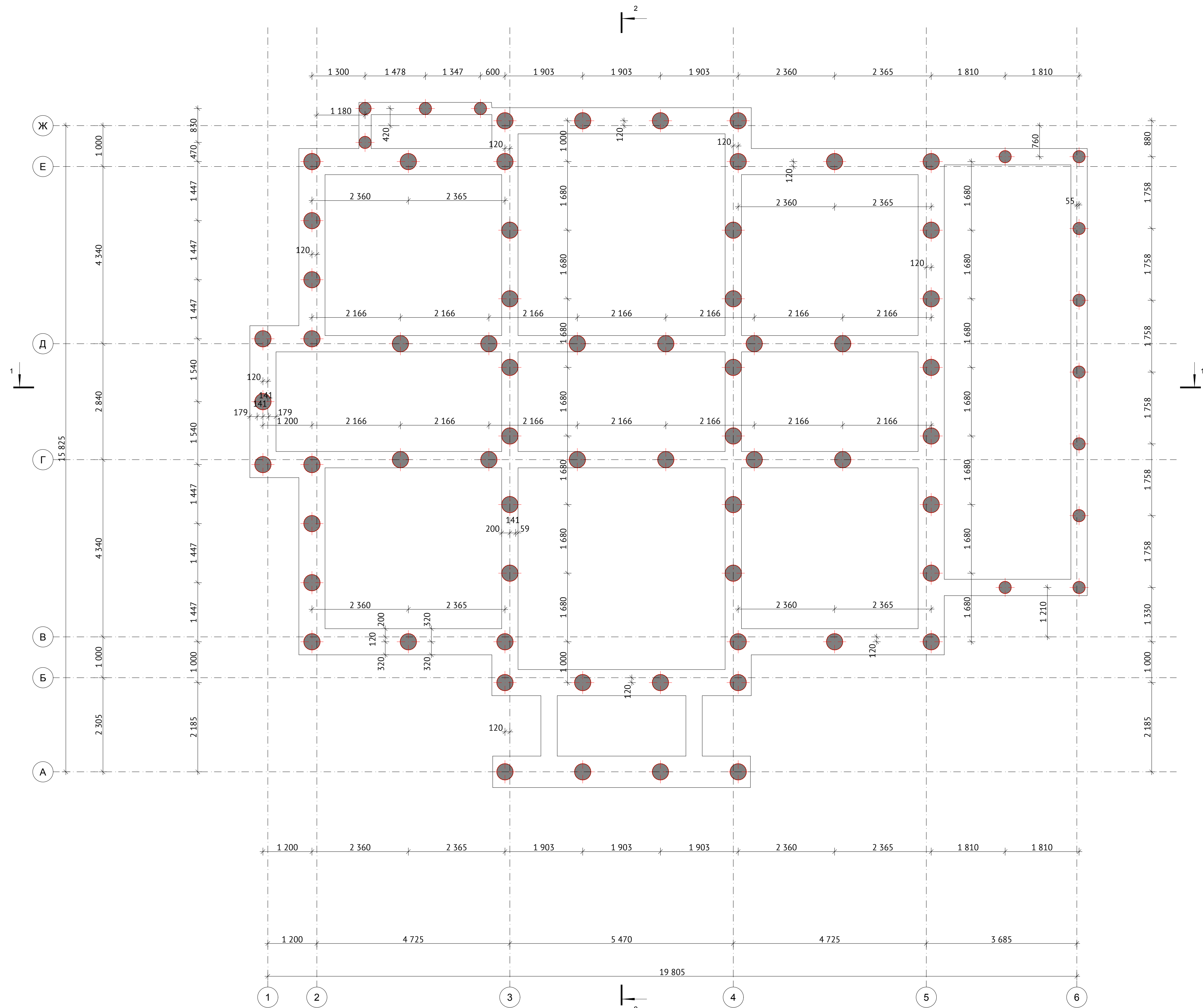

						ЭП/07/2022/4YV42U2		
						кадастровый номер Россия		
Изм.	Копец	Лист	№ док.	Подп.	Дата	Индивидуальный жилой дом		
Разраб.	Григорян Е.							
ГАП	Григорян Е.					ЭП	19	
План свайного поля						FixPlans.ru		

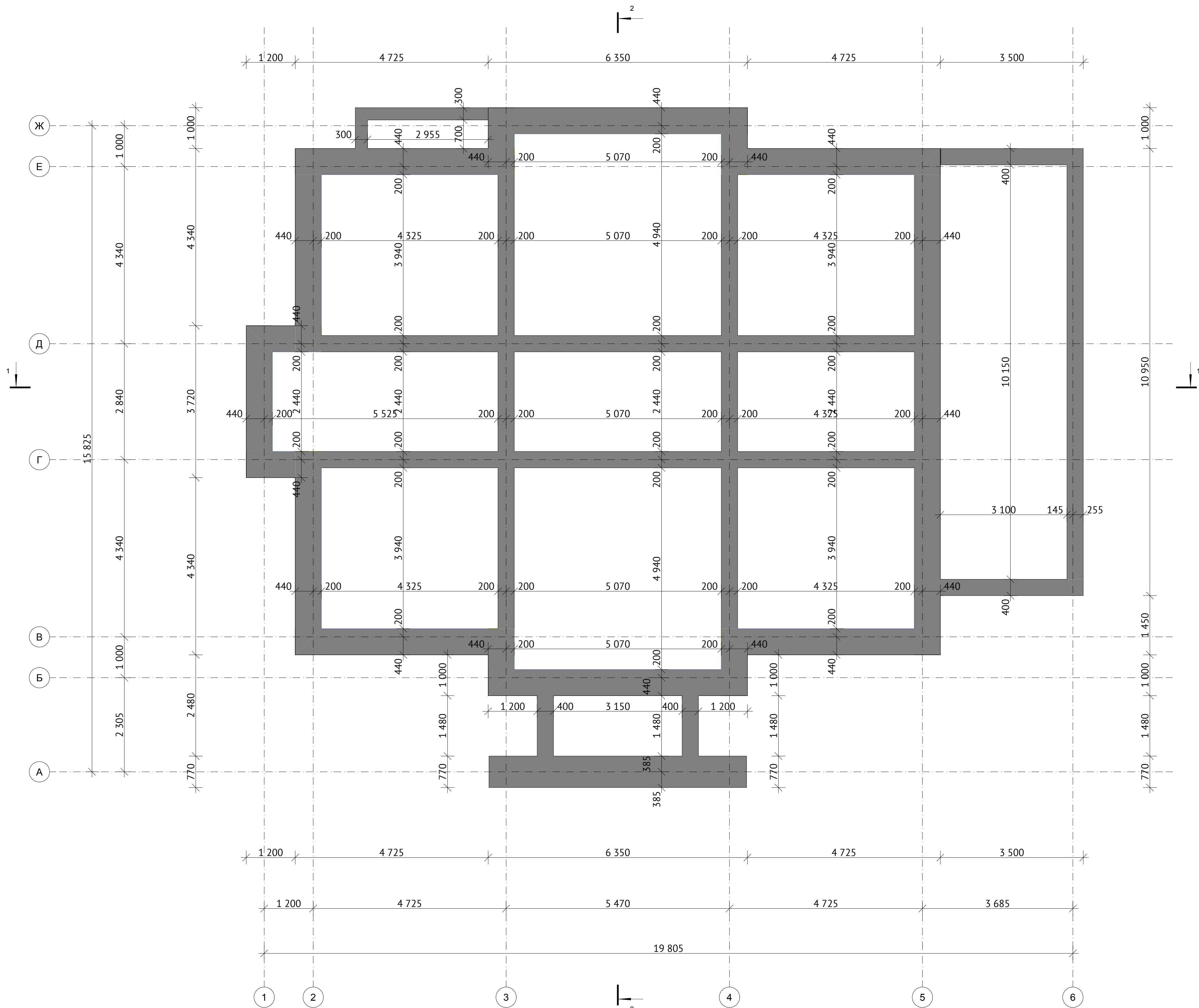

						ЭП/07/2022/4YV42U2		
						кадастровый номер Россия		
Изм.	Копец	Лист	№ док.	Подп.	Дата	Индивидуальный жилой дом		
Разраб.	Григорян Е.							
ГАП	Григорян Е.					ЭП	20	
План фундамента (ростверк)						FixPlans.ru		

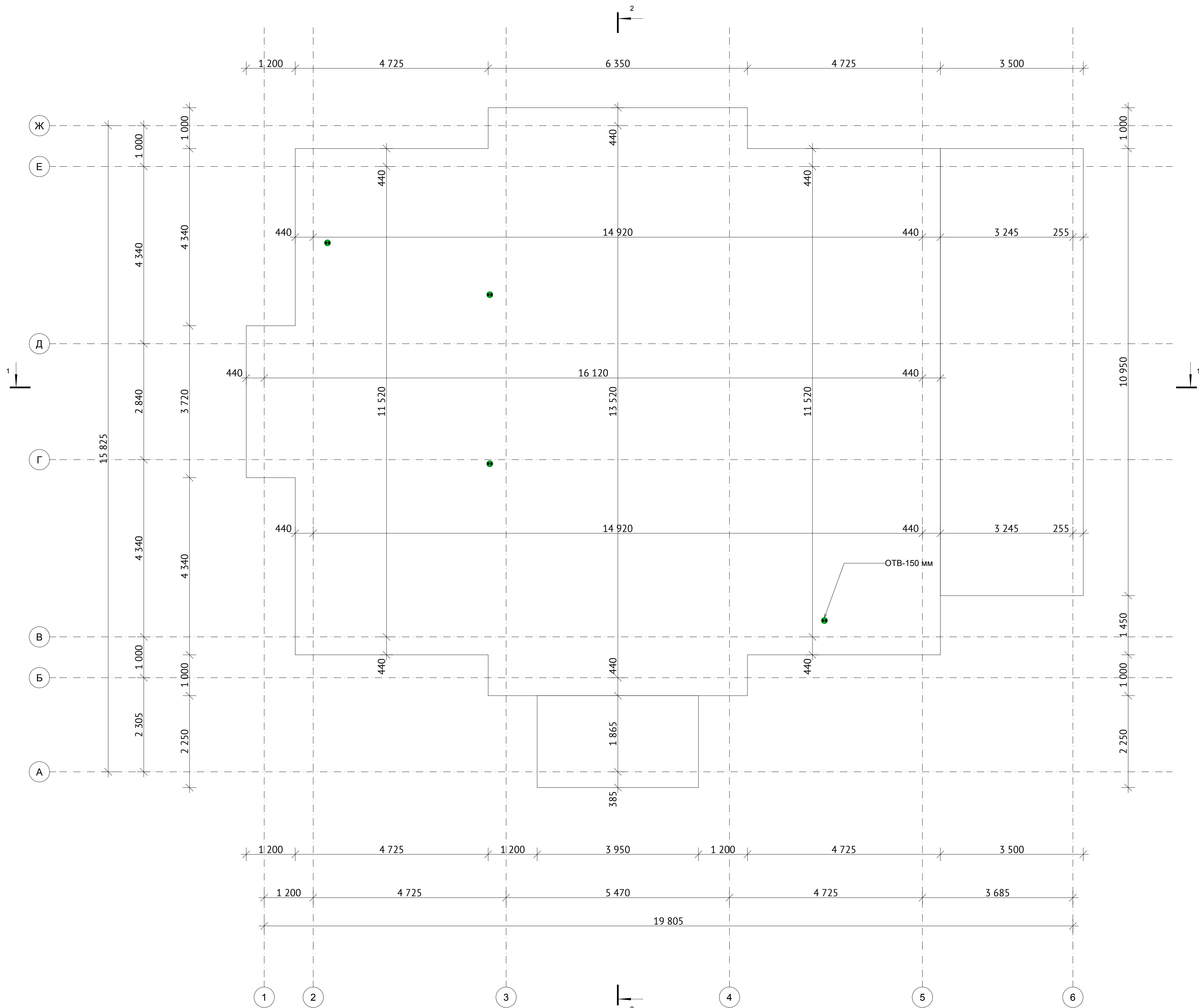

							ЭП/07/2022/4YV42U2		
							кадастровый номер России		
Изм.	Копия	Лист	№ док.	Подп.	Дата		Индивидуальный жилой дом		
Разраб.	Григорян Е.								
ГАП	Григорян Е.						ЭП	21	
План фундамента (плита)							FixPlans.ru		

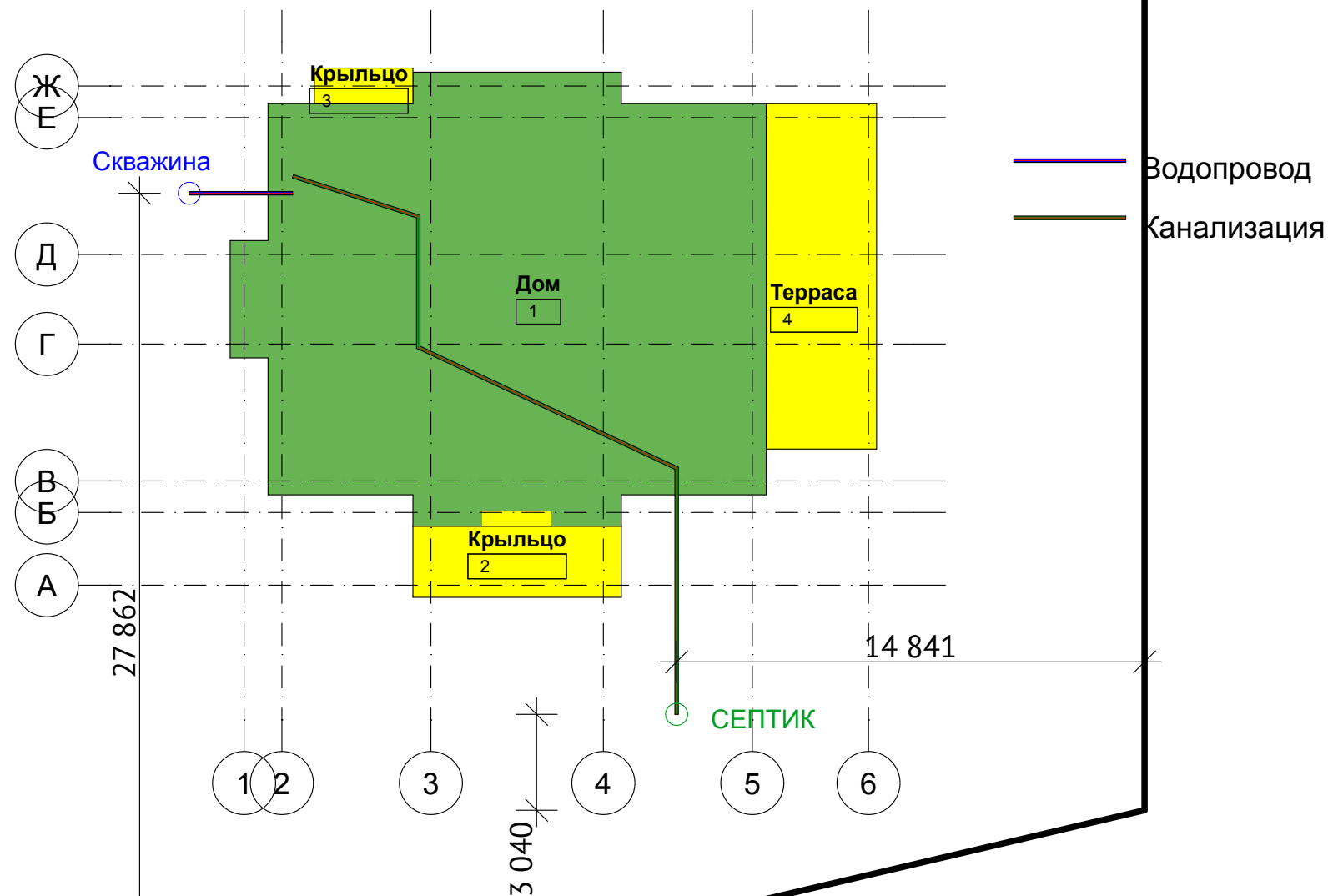

						ЭП/07/2022/4YV42U2			
						кадастровый номер Россия			
Изм.	Копуч.	Лист	№Док.	Подп.	Дата	Индивидуальный жилой дом	Стадия	Лист	Листов
Разраб.	Григорян Е.						ЭП	22	
ГАП	Григорян Е.								
Наружные сети							FixPlans.ru		

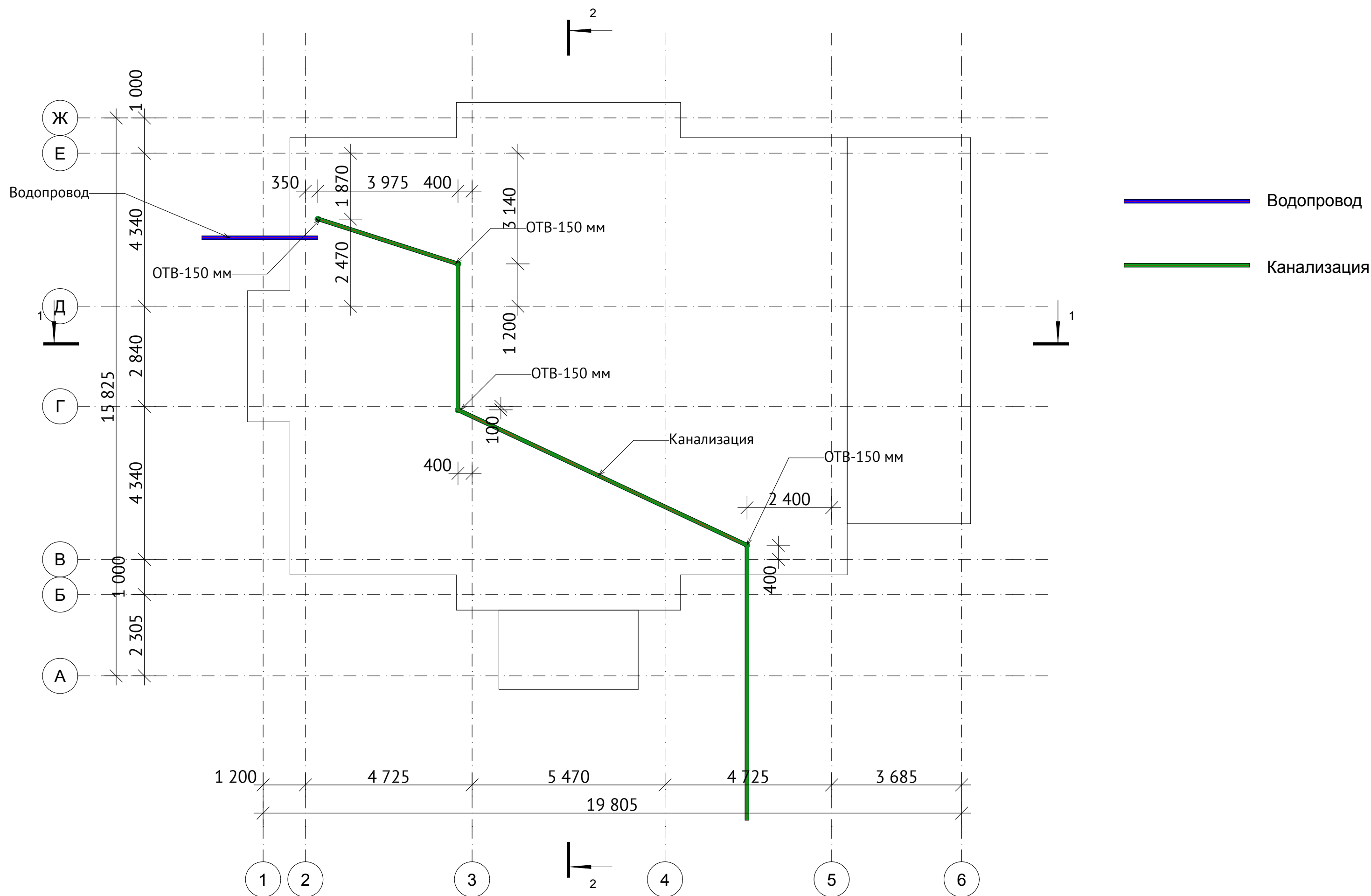

Пояснительная записка

1. Для устройства водопровода используется труба ПЭ100 SDR11 d40×3,7 (PN16), обеспечивающая подачу воды под рабочим давлением до 16 атм.
2. Для системы канализации применяется труба ПВХ SN4 d110×3,2 (канализация), предназначенная для наружной и внутренней самотечной разводки.
3. Указанные трубопроводы необходимо смонтировать в проектное положение до выполнения монолитных работ, с обеспечением прочной фиксации и защиты от повреждений.
4. На планах предусмотрены отверстия диаметром 150 мм для прокладки канализационных труб, что обеспечивает монтажный зазор и упрощает установку.

Внутренняя разводка по сантехническим приборам выполняется в толще стяжки пола и требует разработки отдельного специализированного раздела проекта. На представленных планах коммуникаций показаны только основные магистрали.

Коммуникации		
Назначение	Строительный Материал	Длина, мм
Водопровод	Труба ПЭ100 SDR11 d40×3,7 (PN16)	3 276
Канализация	Труба ПВХ SN4 d110×3,2 (канализация)	25 386

						ЭП/07/2022/4YV42U2			
						кадастровый номер Россия			
Изм.	Колуч.	Лист	№Док.	Подп.	Дата	Индивидуальный жилой дом	Стадия	Лист	Листов
Разраб.	Григорян Е.						ЭП	23	
ГАП	Григорян Е.								

План коммуникаций (только пол)

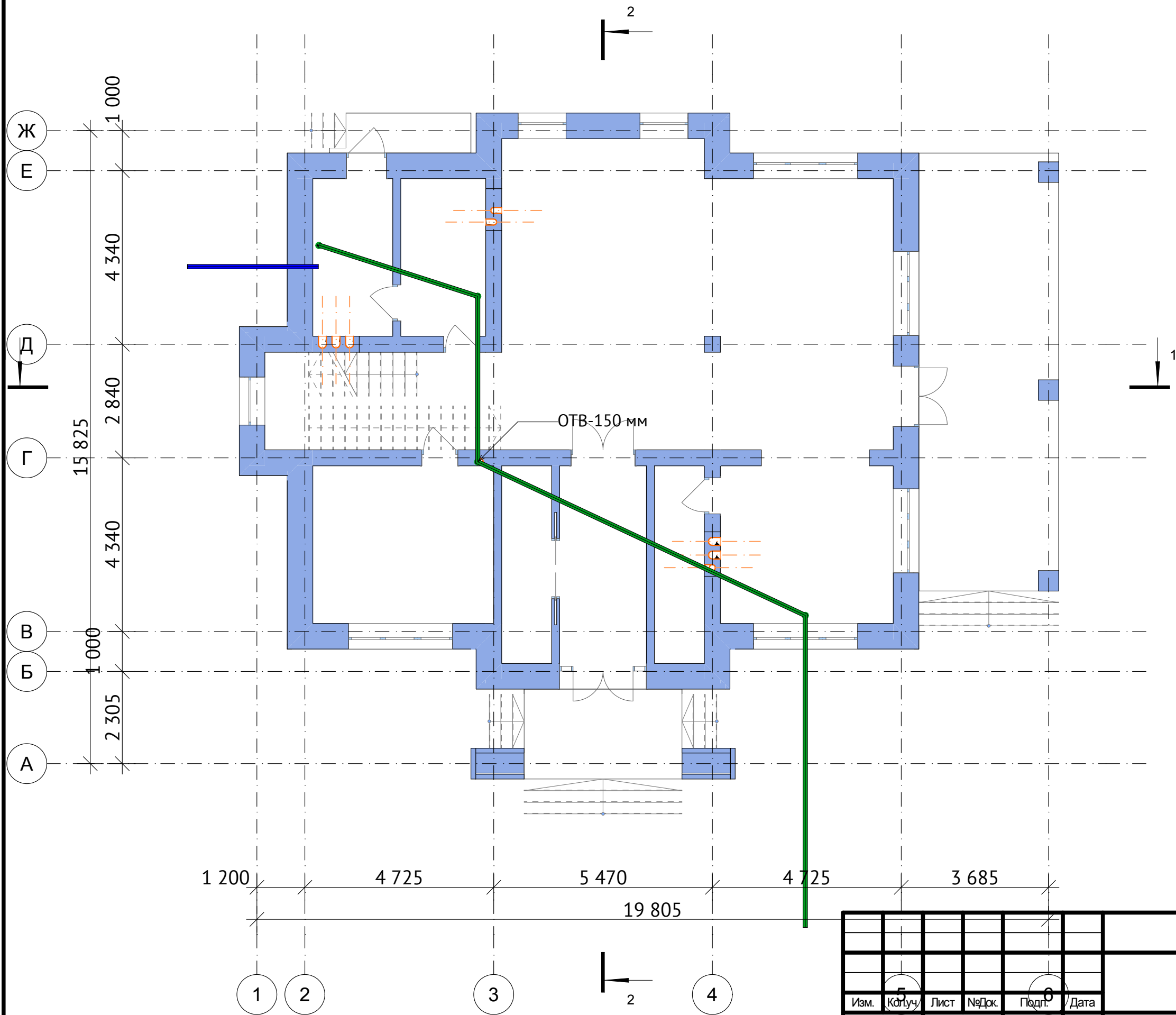

						ЭП/07/2022/4YV42U2				
						кадастровый номер Россия				
Изм.	5	Копиуч	Лист	№Док.	Подп.	6	Дата			
								Стадия	Лист	Листов
Разраб.		Григорян Е.						ЭП	24	
ГАП		Григорян Е.								

План коммуникаций



Конструкция пола				
	Наименование	Толщина , мм	Объем, м3	Площадь, м 2
Монолитная плита - ДОМ				
	Бетон В25	200	42,43	213,08
	Изоляция - ЭППС	100	15,46	213,08
	Мембрана - Гидроизоляция	0	0,00	213,08
	Песок	50	7,73	213,08
	Плитка - Напольная	15	2,63	213,08
	Стяжка ЦПР	80	14,03	213,08
Монолитная плита - Крыльцо				
	Бетон В25	200	1,78	8,89
	Плитка - Напольная	15	0,13	8,89
	Стяжка ЦПР	50	0,44	8,89
Монолитная плита - Терраса				
	Бетон В25	200	7,66	38,32
	Плитка - Напольная	15	0,56	38,32
	Стяжка ЦПР	50	1,90	38,32
Монолитная плита - крыльцо (северная сторона)				
	Бетон В25	200	0,64	3,18
	Плитка - Напольная	15	0,05	3,18
	Стяжка ЦПР	50	0,16	3,18

ВЕДОМОСТЬ БЕТОНА - фундамент		
Наименование	Материал	Объем, м3
Ростверк 300 (Крыльцо)	Бетон В25	0,76
Ростверк 400 (внутренняя часть дома)	Бетон В25	12,61
Ростверк 400 (крыльцо)	Бетон В25	0,66
Ростверк 400 (терраса)	Бетон В25	3,86
Ростверк 770 (Крыльцо)	Бетон В25	3,17
Ростверк (Наружная часть дома) 640 мм	Бетон В25	22,73
		43,79 м³

Сваи буронабивные		
Наименование	Кол-во, шт	Объем, м3
ЖБ Свая d300 L=3000	13	1,82
ЖБ Свая d400 L=4000	64	23,68
		25,50 м³

Утеплитель на боковую поверхность фундамента			
Наименование	Площадь, м2	Объем, м3	Толщина, мм
Изоляция - ЭППС	44,47	2,27	50
Изоляция - ЭППС	679,70	8,43	---



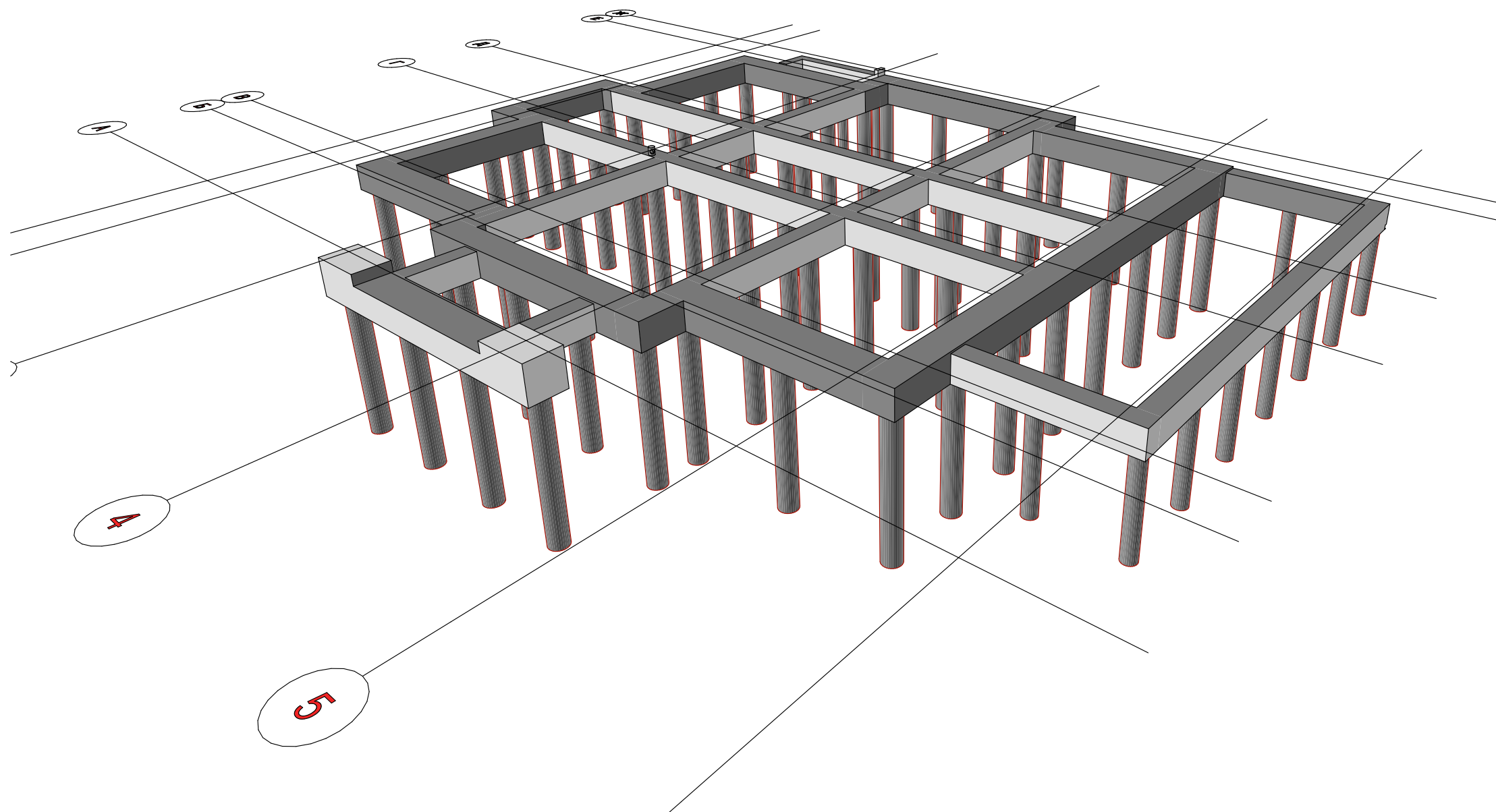

						ЭП/07/2022/4YV42U2					
						кадастровый номер Россия					
Изм.	Колуч.	Лист	№Док.	Подп.	Дата	Индивидуальный жилой дом			Стадия	Лист	Листов
Разраб.		Григорян Е.			ЭП				27		
ГАП		Григорян Е.									
3D Вид фундамента						 FixPlans.ru					

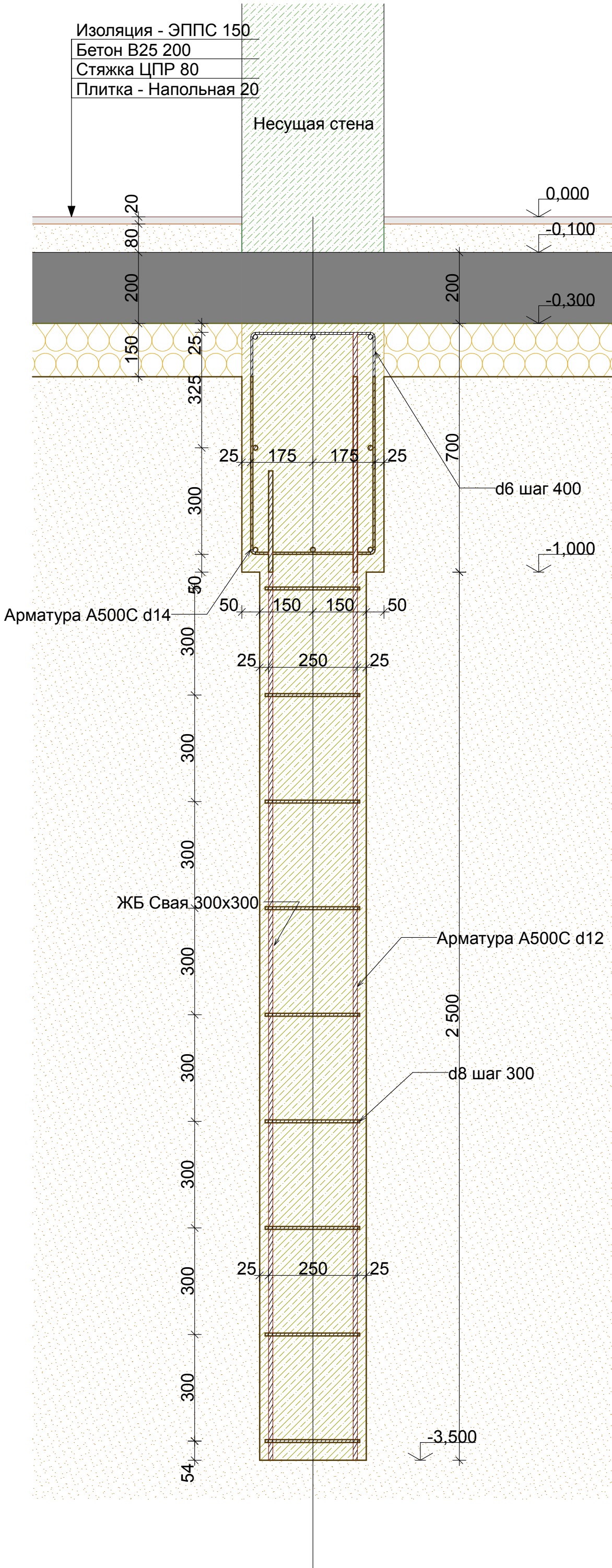
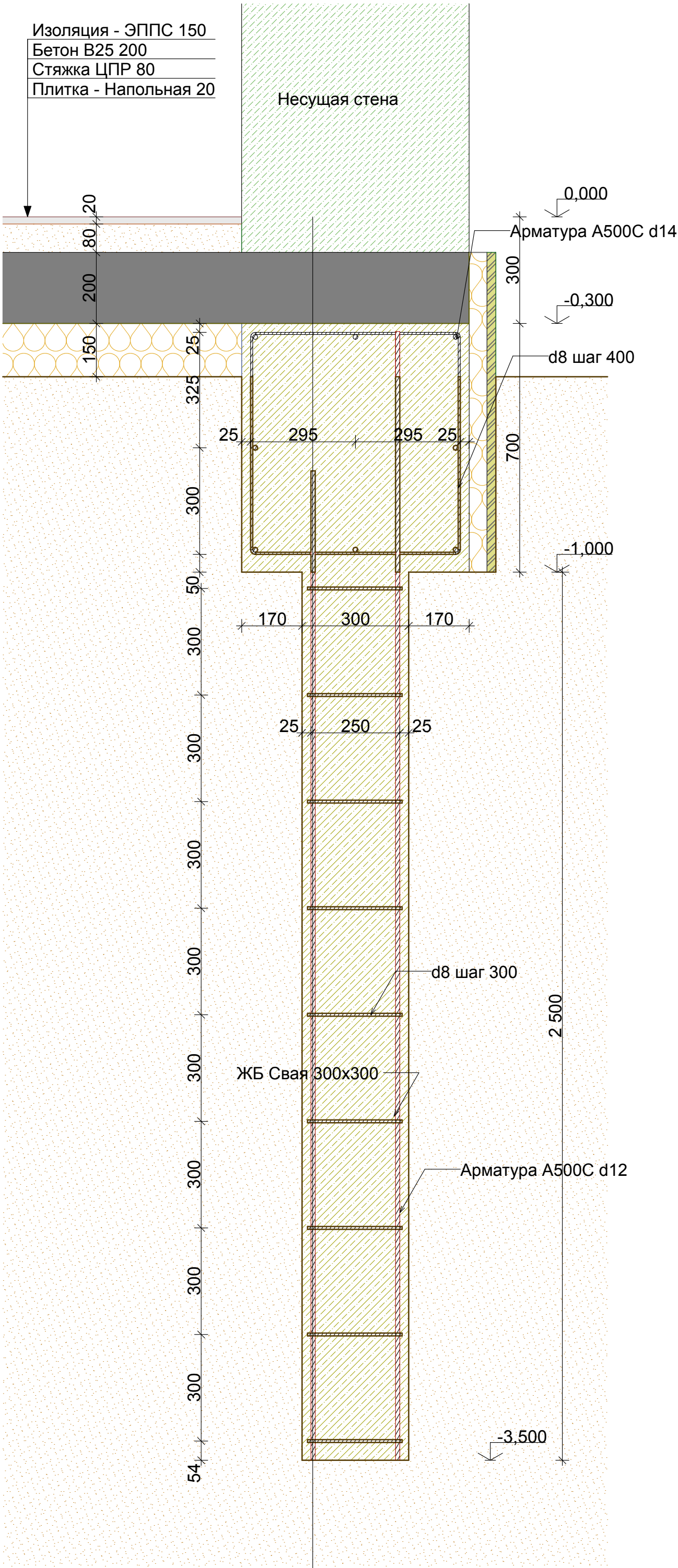

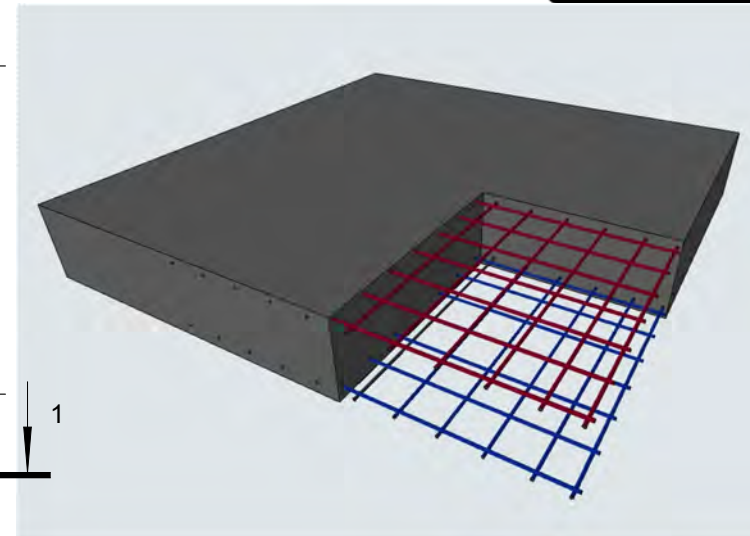
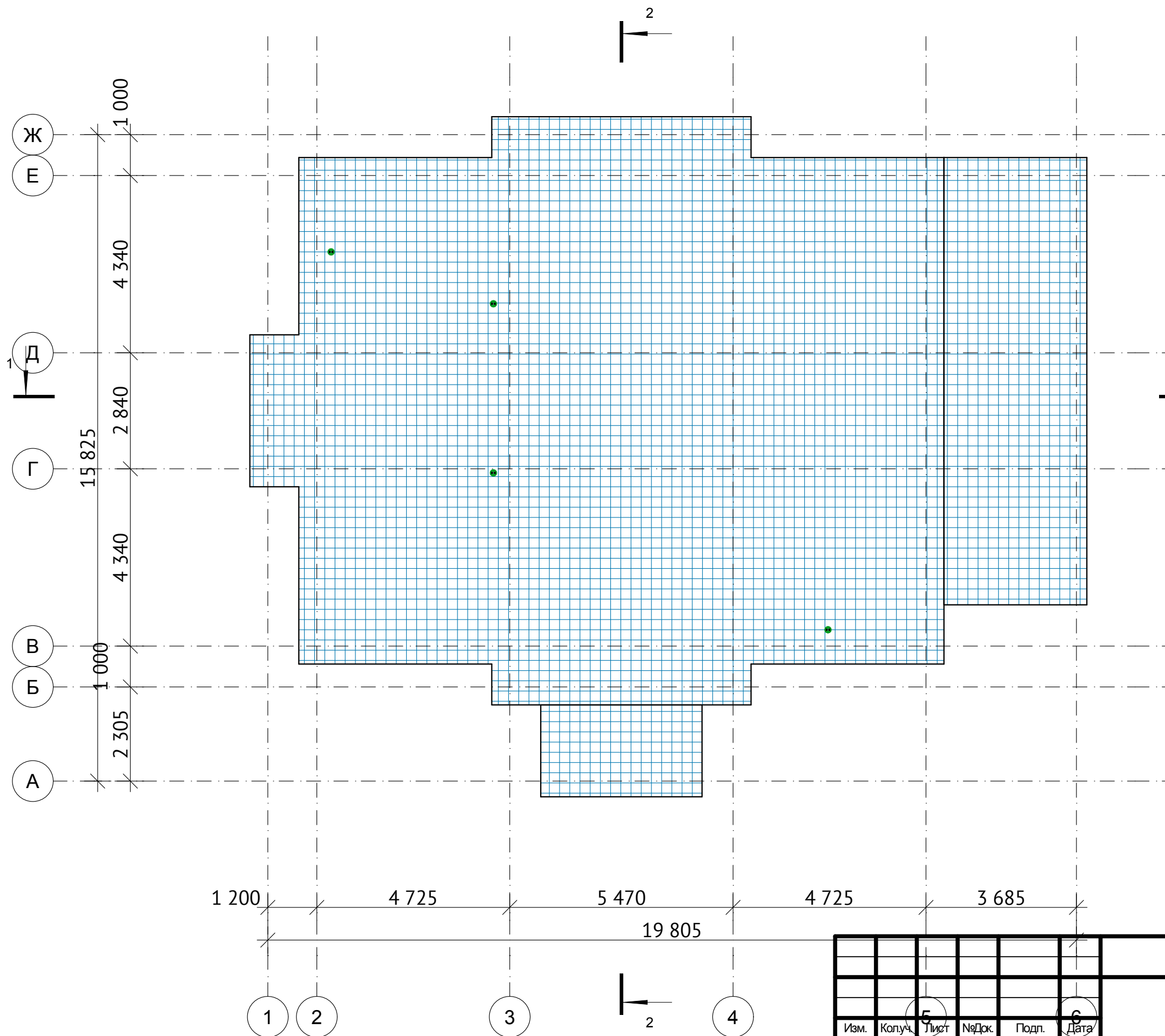

						ЭП/07/2022/4YV42U2		
						кадастровый номер Россия		
Изм.	Копуч.	Лист	№Док.	Подп.	Дата	Индивидуальный жилой дом		
Разраб.	Григорян Е.							
ГАП	Григорян Е.					ЭП	Лист 28	Листов
Узлы амирования ростверка						FixPlans.ru		

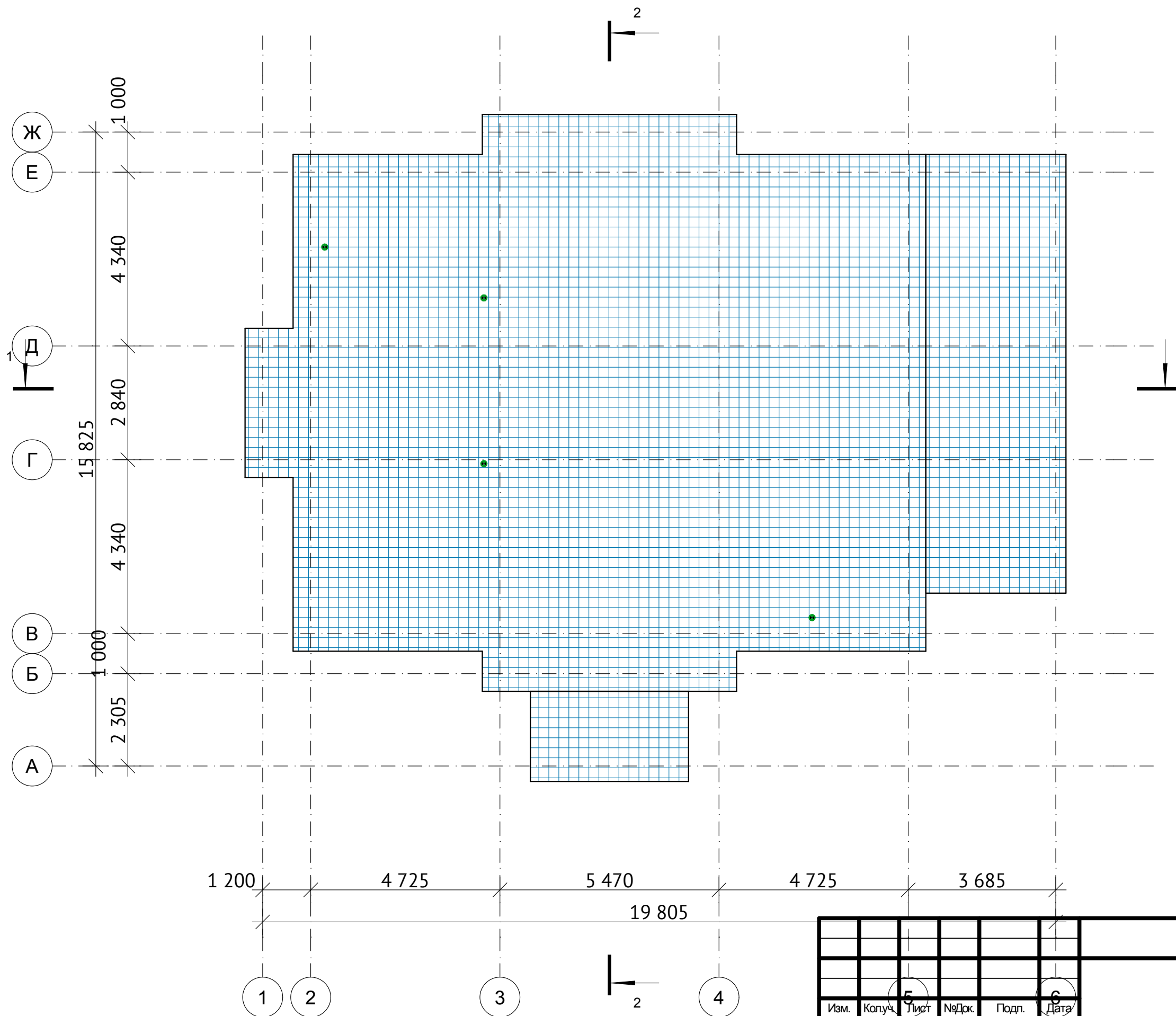

ЭП/07/2022/4YV42U2					
кадастровый номер Россия					
Изм.	Копуч	Лист	№Док.	Подп.	Дата
Разраб.	Григорян Е.				
ГАП	Григорян Е.				
Индивидуальный жилой дом				Стадия	Лист
				ЭП	30
				Листов	

Схема нижнего армирования плиты на отм 0.000



						ЭП/07/2022/4YV42U2				
						кадастровый номер Россия				
Изм.	Копуч.	5	№Док.	Подп.	6	Индивидуальный жилой дом		Стадия	Лист	Листов
Разраб.	Григорян Е.							ЭП	31	
ГАП	Григорян Е.									
Схема верхнего армирования плиты на отм 0.000						 FixPlans.ru				

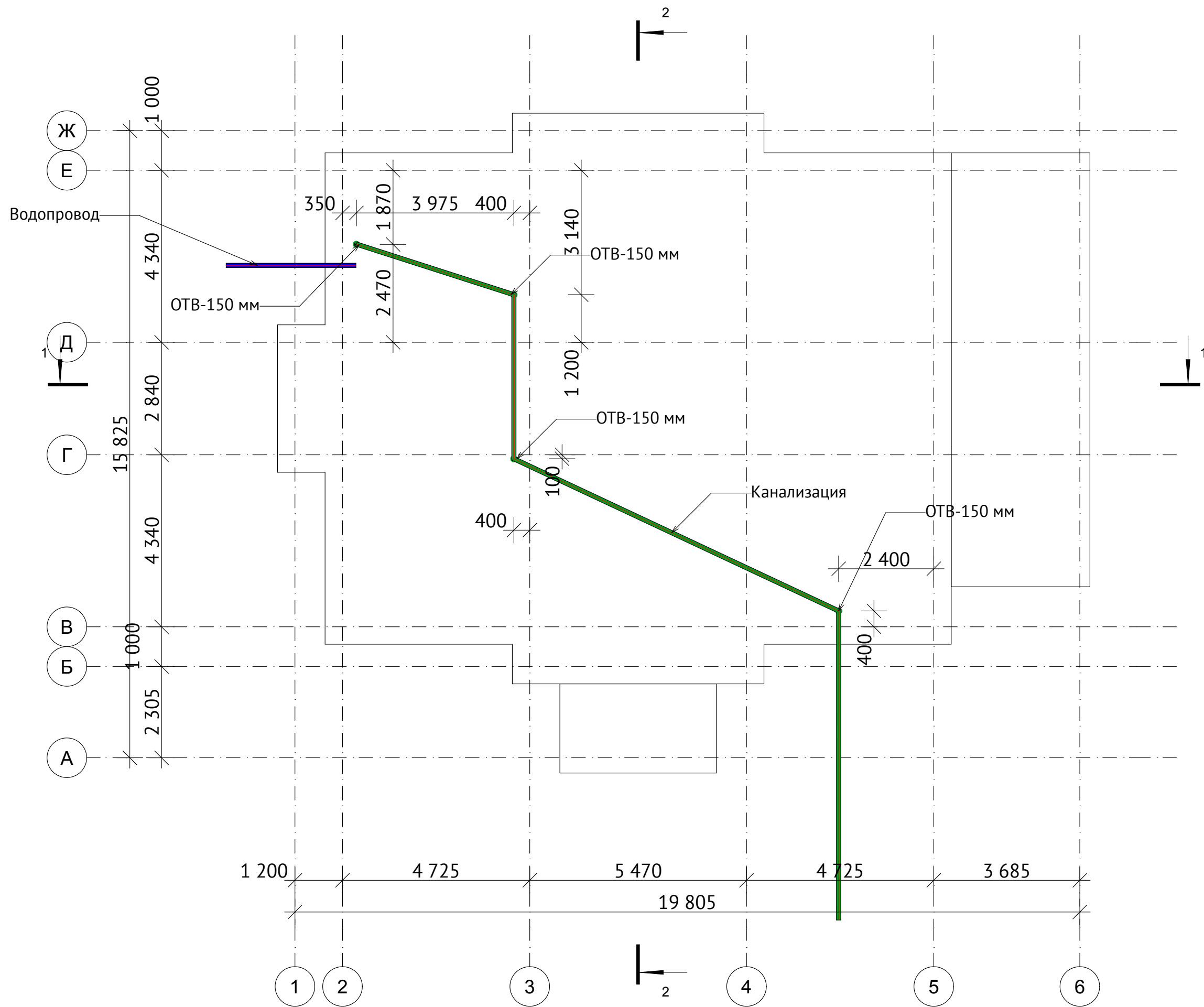

- Водопровод
- Канализация

Коммуникации		
Назначение	Строительный Материал	Длина, мм
Водопровод	Труба ПЭ100 SDR11 d40×3,7 (PN16)	3 276
Канализация	Труба ПВХ SN4 d110×3,2 (канализация)	25 386

ЭП/07/2022/4YV42U2						
кадастровый номер Россия						
Изм.	Колуч.	Лист	№Док.	Подп.	Дата	
Разраб.	Григорян Е.					
ГАП	Григорян Е.					
Индивидуальный жилой дом					Стадия	Лист
					ЭП	32
Листов						
План коммуникаций (плита)					FixPlans.ru	



Пояснительная записка по монтажу стен

Монтаж стен осуществляется после завершения устройства и набора прочности фундаментов и перекрытий. До начала работ выполняется подготовка строительной площадки: производится вынос осей здания, проверка геометрии фундамента, устройство гидроизоляции по верхней плоскости фундамента (или перекрытия), а также организация складирования строительных материалов в зоне доступности грузоподъемной техники.

При разметке необходимо учитывать, что оси здания не совпадают с краем стены. На чертежах указаны размеры от внутренней грани стены до оси и от оси до наружной поверхности стены. Это требование принципиально важно для правильного позиционирования стен и соблюдения проектных габаритов здания. Нарушение расположения осей может привести к смещению несущих конструкций и расхождениям в размерах.

Укладка первого ряда или установка первых элементов выполняется строго по разметке осей с проверкой диагоналей, уровней и вертикали. Первый ряд задаёт правильную геометрию и точность всех последующих рядов или монтажных панелей.

Монтаж стен ведётся поэтапно, с контролем вертикальности и горизонтальности каждого ряда. Для перевязки элементов и обеспечения монолитности конструкции применяются растворы, клеевые составы или специальные соединительные элементы — в зависимости от проектного материала. По мере возведения стен предусматриваются технологические зазоры под монтаж перекрытий и оконных блоков.

В процессе работ осуществляется постоянный контроль геометрии: проверяются диагонали, отвесы, отметки по высоте, соответствие проектным размерам от осей до границ стен. При необходимости выполняется временное крепление стен или установка распорок до достижения проектной жёсткости.

По завершении возведения стен производится устройство армопояса и закладных деталей, предусмотренных проектом. В местах сопряжения стен с перекрытиями и перегородками оставляются технологические зазоры, которые заполняются согласно проектным решениям.

Все работы выполняются в соответствии с проектной документацией, строительными нормами и правилами, а также инструкциями производителей материалов.

						ЭП/07/2022/4YV42U2		
						кадастровый номер Россия		
Изм.	Копуч.	Лист	№Док.	Подп.	Дата			
Разраб.	Григорян Е.					Индивидуальный жилой дом	Стадия	Лист
ГАП	Григорян Е.						ЭП	33
ПЗ Стены						 FixPlans.ru		

Пояснительная записка к возведению стен из газобетонных блоков

Возведение стен из газобетонных блоков предусмотрено проектом на основании требований нормативных документов (СП 15.13330.2012 «Каменные и армокаменные конструкции», ГОСТ 31360-2007 «Блоки из ячеистых бетонов»).

1. Подготовительные работы

Перед началом кладки необходимо:

- проверить соответствие геометрии и отметок фундамента/перекрытия проекту;
- выполнить горизонтальную гидроизоляцию по цоколю (рулонные материалы в 2 слоя с проклейкой швов);
- нанести разметку положения несущих стен и перегородок;
- подготовить кладочные смеси и инструменты.

2. Кладка газобетонных блоков

- Первый ряд блоков укладывается на цементно-песчаный раствор М100 для выравнивания;
- последующие ряды — на клеевую смесь толщиной шва 2–3 мм;
- блоки укладываются со смещением вертикальных швов не менее 80 мм;
- отклонения кладки: по вертикали — не более 10 мм на этаж, по горизонтали — не более 5 мм на 10 м длины стены (СП 70.13330.2012);
- за один день допускается укладывать не более 4 рядов блоков, чтобы исключить осадку и деформации свежей кладки.

3. Армирование кладки

- Армирование выполняется в первом ряду блоков и далее через каждые 3–4 ряда;
- штробы под арматуру прорезаются в верхней части блока, очищаются и заполняются клеем;
- укладываются два стержня арматуры Ø8 мм класса А500С;
- армирование обязательно в зонах опирания перекрытий и поясов жёсткости.

4. Опирание перекрытий

- Перекрытия (сборные, деревянные или другие конструкции) опираются исключительно на монолитный железобетонный пояс, выполняемый поверх кладки;
- армирование и размеры армопояса принимаются по проекту;
- в случае устройства монолитного перекрытия оно опирается непосредственно на стены без дополнительного армопояса.

5. Теплотехника и защита кладки

- Толщина наружных стен принимается по проекту с учётом теплотехнического расчёта;
- швы кладки должны быть полностью заполнены клеем без пустот;

• наружные стены подлежат обязательной защите отделкой (штукатурка, облицовка, вентилируемый фасад и др.) для предотвращения намокания газобетона.

6. Работы в зимнее время

При производстве кладочных работ в зимний период необходимо:

- применять клеевые смеси с противоморозными добавками;
- не допускать замерзания раствора до его набора прочности;
- блоки перед кладкой очищать от снега и наледи;
- температура воздуха при кладке должна соответствовать требованиям СП 70.13330.2012.

7. Контроль качества

- Контроль геометрии кладки осуществляется нивелиром и отвесом;
- проверка заполнения швов выполняется выборочно вскрытием;
- контроль качества клеевых растворов — по паспортам поставщика и лабораторным испытаниям;
- работы выполняются в соответствии с требованиями СП 70.13330.2012 «Несущие и ограждающие конструкции» и СП 15.13330.2012 «Каменные и армокаменные конструкции».



						ЭП/07/2022/4YV42U2				
						кадастровый номер Россия				
Изм.	Копуч.	Лист	№Док.	Подп.	Дата					
Разраб.		Григорян Е.				Индивидуальный жилой дом		Стадия	Лист	Листов
ГАП		Григорян Е.				ЭП	34			
ПЗ Газобетонные блоки										

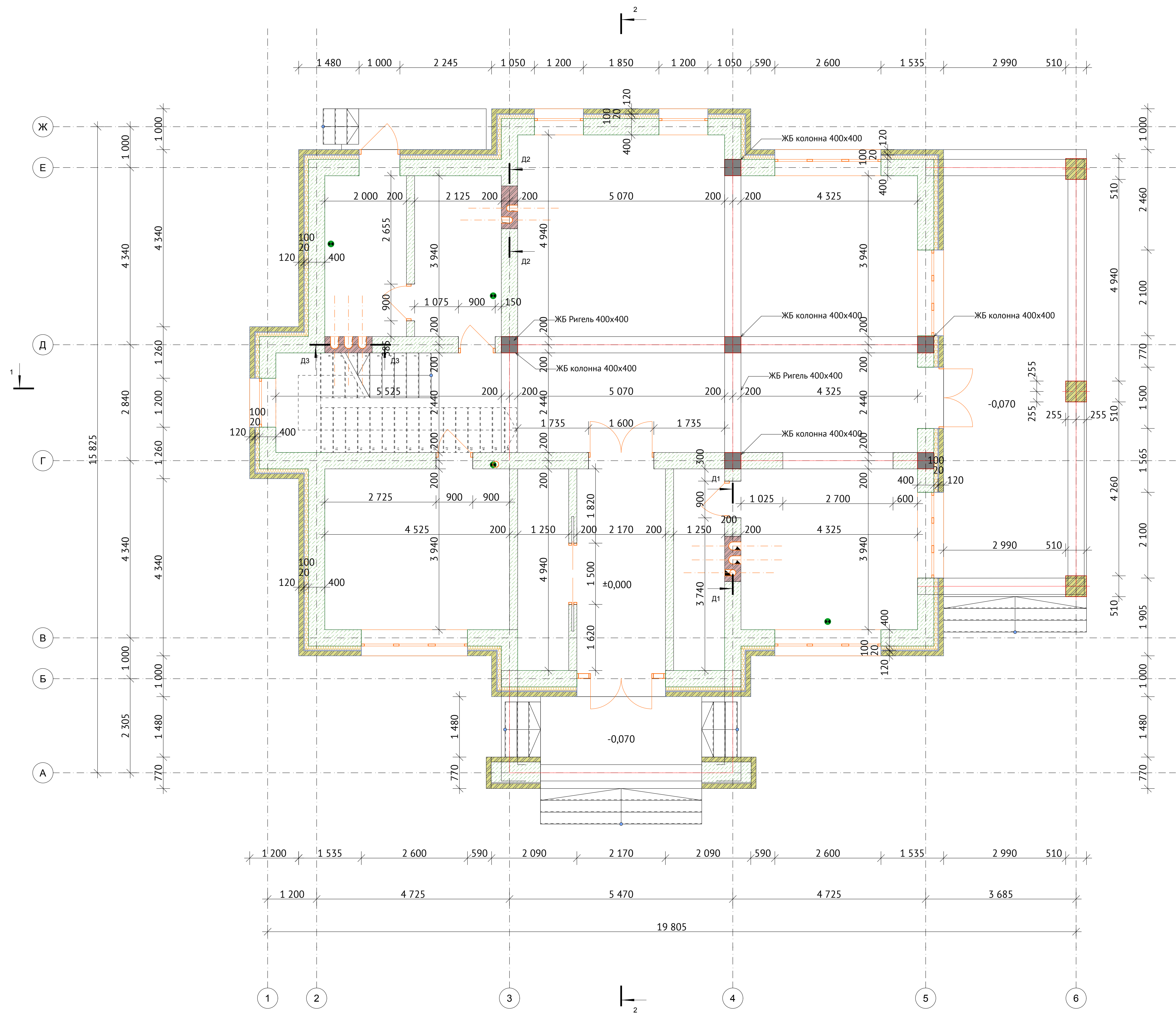

						ЭП/07/2022/4YV42U2		
						кадастровый номер России		
Изм.	Копуч.	Лист	№ док.	Подп.	Дата	Индивидуальный жилой дом		
Разраб.	Григорян Е.							
ГАП	Григорян Е.					ЭП	35	
План на отм. ±0.000						FixPlans.ru		

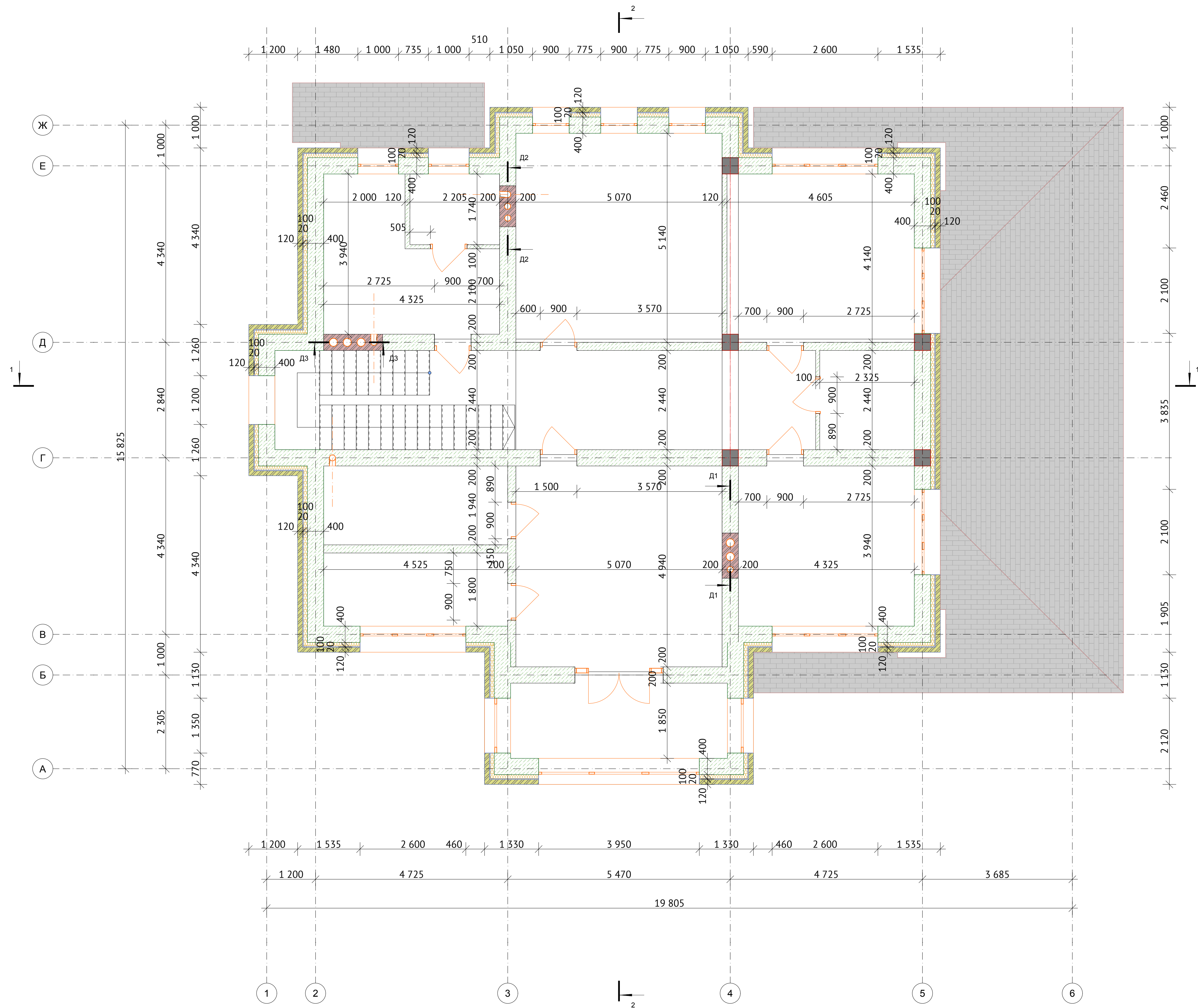

						ЭП/07/2022/4YV42U2		
						кадастровый номер России		
Изм.	Копия	Лист	№ док.	Подп.	Дата	Индивидуальный жилой дом		
Разраб.	Григорян Е.							
ГАП	Григорян Е.					ЭП	36	
План на отм +3.810						FixPlans.ru		

ВЕДОМОСТЬ БЛОКА ДЛЯ СТЕН

Просканируй меня



Этаж	Тип конструкций	Строительный материал	Объем, м3
1-й этаж			
	Внутренние несущие стены	Газобетон D400	30,54
			30,54 м³
	Наружные несущие стены	Газобетон D400	62,73
			62,73 м³
	Перегородки	Газобетон перегородки	12,22
			12,22 м³
2-й этаж			
	Внутренние несущие стены	Газобетон D400	31,31
			31,31 м³
	Наружные несущие стены	Газобетон D400	70,26
			70,26 м³
	Перегородки	Газобетон перегородки	15,80
			15,80 м³
			222,86 м³

Ведомость материалов на фасад

Наиме...	Компоненты		Объем, м3
	Толщина, мм	Площадь, м2	
Изоляция - Минеральная Жесткая			
	100	376,86	37,68
Кирпич - Облицовочный			
	120	532,34	63,93
	510	---	3,72
Штукатурка - фасадная			
	10	49,58	0,47

						ЭП/07/2022/4YV42U2		
						кадастровый номер Россия		
Изм.	Копуч.	Лист	№Док.	Подп.	Дата			
Разраб.	Григорян Е.					Индивидуальный жилой дом	Стадия	Лист
ГАП	Григорян Е.						ЭП	37
						Листов		

Ведомость материаов стен



FixPlans.ru

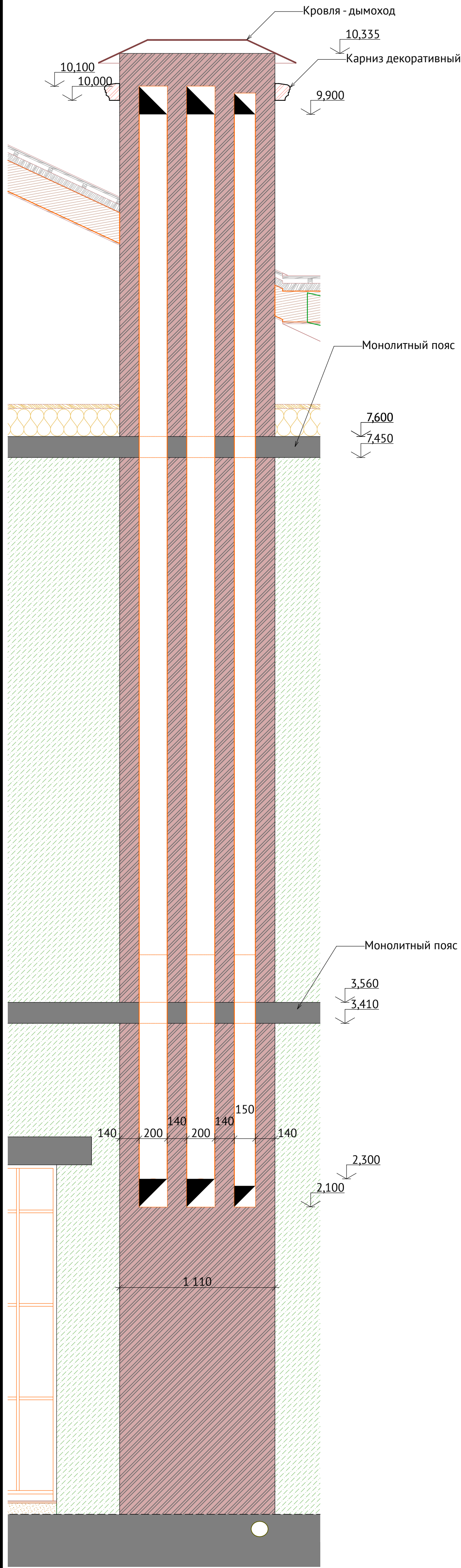

Д-1

Деталь

1:5

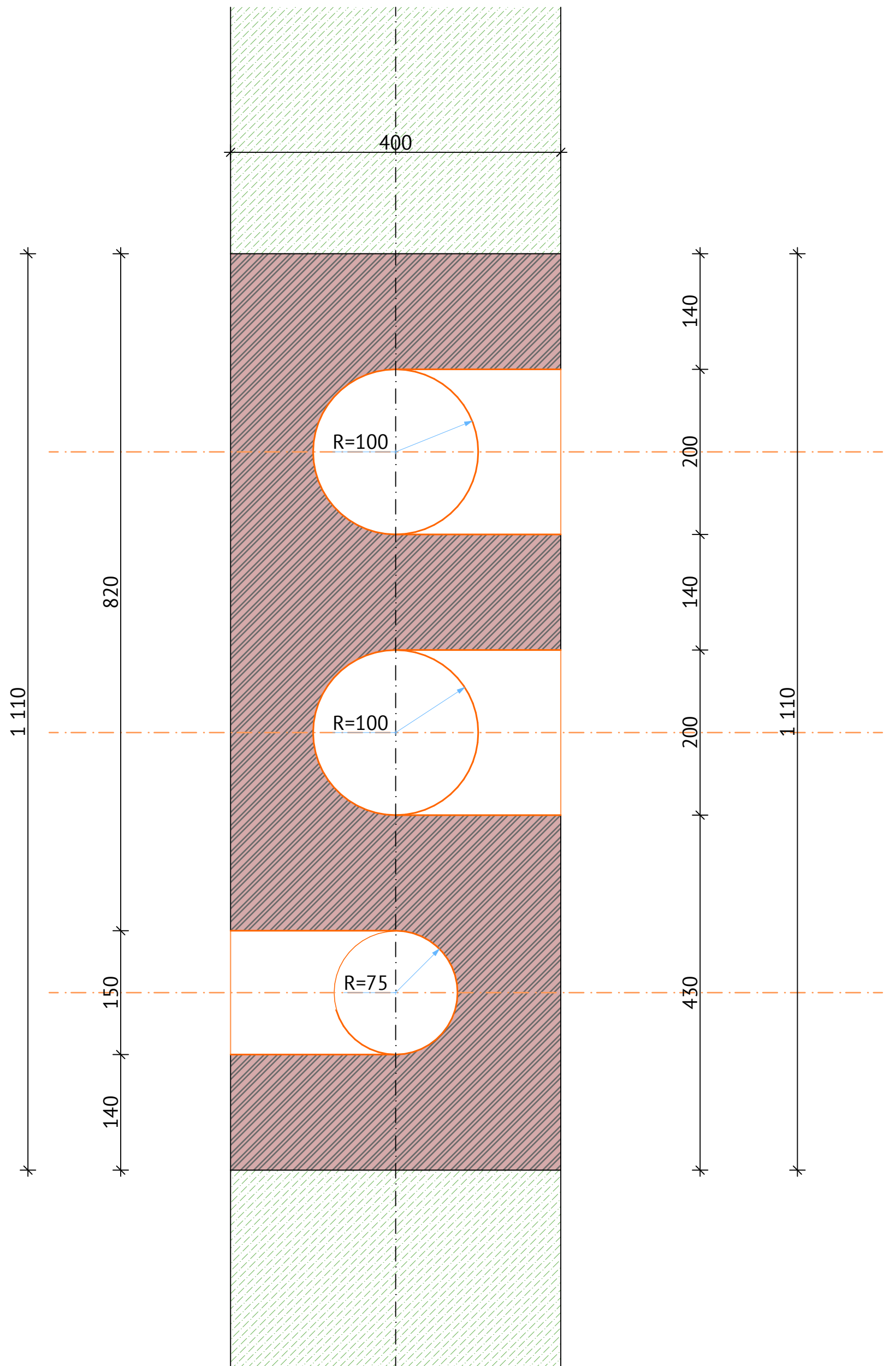

						ЭП/07/2022/4YV42U2		
						кадастровый номер Россия		
Изм.	Колуч.	Лист	№Док.	Подп.	Дата	Индивидуальный жилой дом	Стадия	Лист
Разраб.	Григорян Е.						ЭП	39
ГАП	Григорян Е.							
Дымоход Д-1						FixPlans.ru		



Д-2

Деталь

1:5

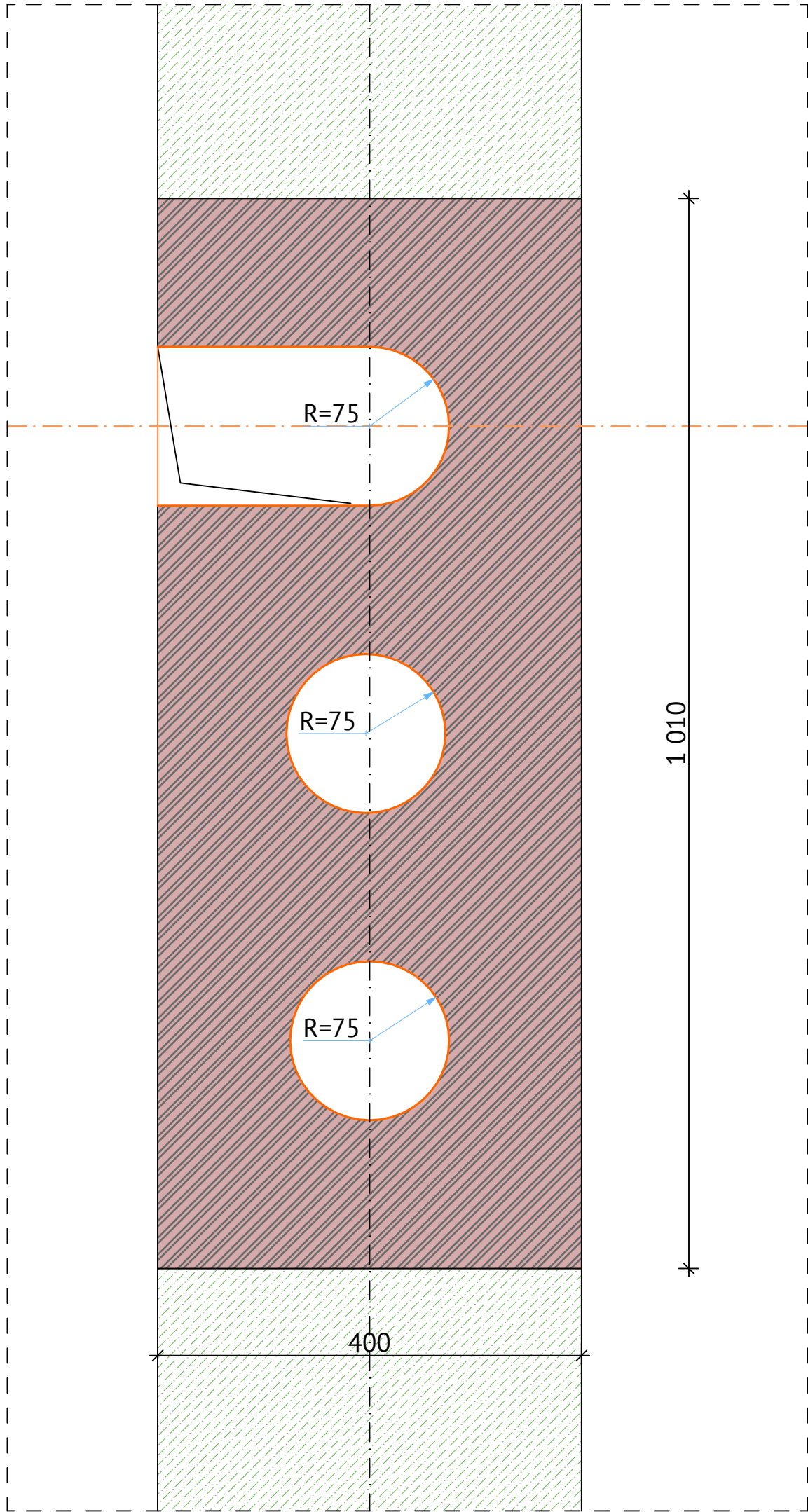
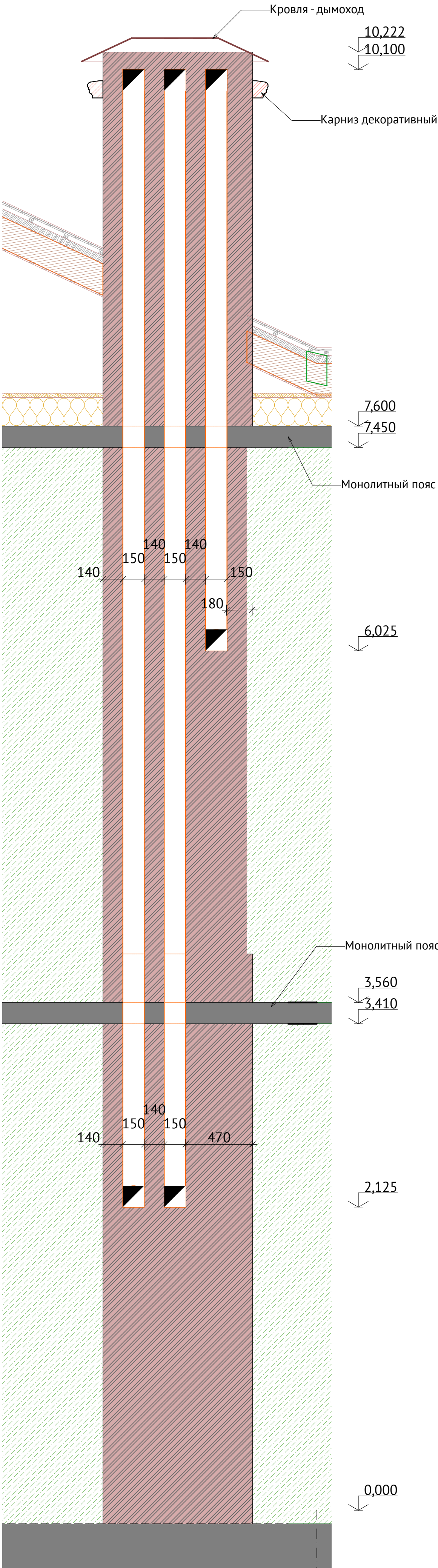

						ЭП/07/2022/4YV42U2		
						кадастровый номер Россия		
Изм.	Колуч.	Лист	НаДок.	Подп.	Дата	Индивидуальный жилой дом	Стадия	Лист
Разраб.	Григорян Е.						ЭП	40
ГАП	Григорян Е.							
Дымоход Д-2						FixPlans.ru		

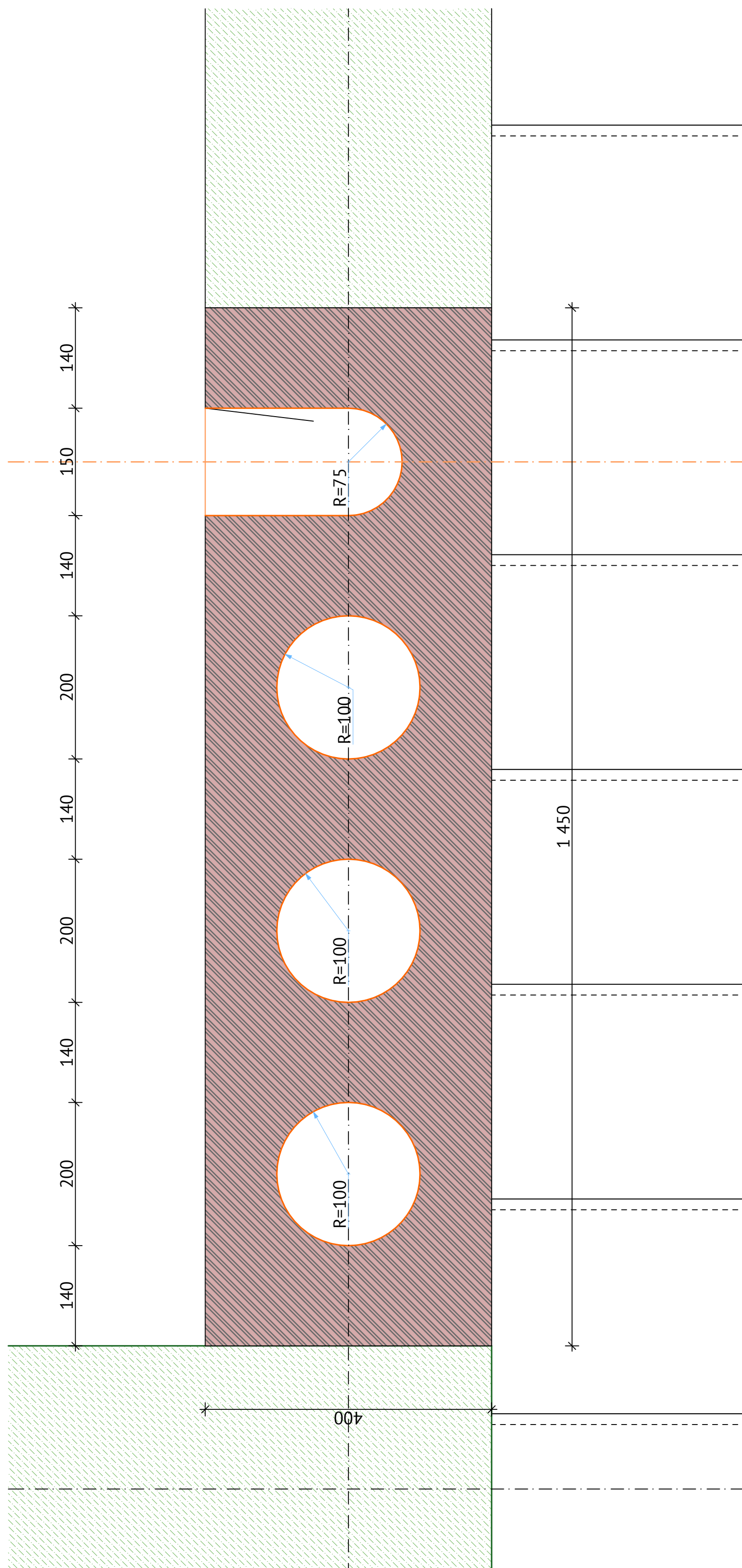
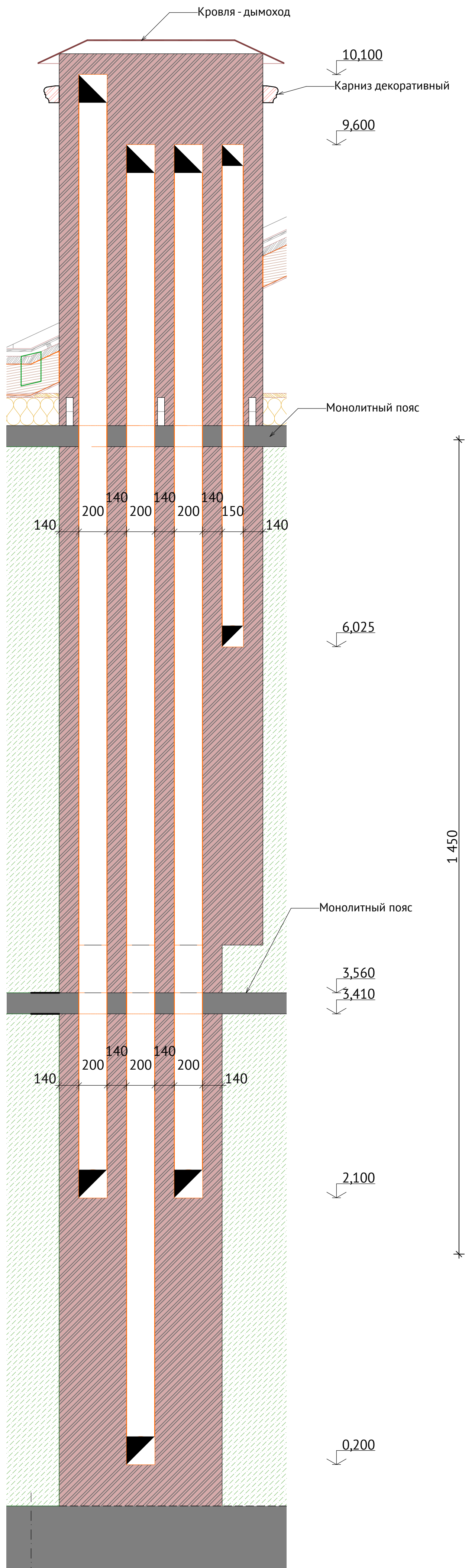

						ЭП/07/2022/4YV42U2		
						кадастровый номер Россия		
Изм.	Копуч.	Лист	Надк.	Подп.	Дата			
Разраб.	Григорян Е.					Индивидуальный жилой дом		
ГАП	Григорян Е.					Стадия	Лист	Листов
						ЭП	41	
Дымоход Д-3						 FixPlans.ru		



Каталог Дверей

Полный ID Элемента	Д-1	Д-1	Д-1	Д-1	Д-2	Д-3	ДВ-1	ДВ-2	ДВ-3	П/П	П/П - 2
D по Классификации	Дверь -1	Дверь -1	Дверь -1	Дверь -1	Дверь -2	Дверь -3	Дверь -1	Дверь -2	Дверь -3	Дверь -П/П	Дверь - 2
Наименование Двери	Однопольная Дверь 27	Однопольная Дверь 27	Однопольная Дверь 27	Однопольная Дверь 27	Двупольная Раздвижная Дверь с Карманом 26	Двупольная Дверь 27	Двупольная Дверь с Боковыми Панелями и Фрамугой 27	Двупольная Дверь с Фрамугой 27	Однопольная Дверь 27	Простой Проем Двери	Простой Проем Двери
Количество	1	2	2	8	1	1	2	1	1	1	1
Размер Ш х В	900×2 100	900×2 100	900×2 400	900×2 400	1 500×2 100	1 600×2 400	2 170×2 800	1 500×2 800	1 000×2 400	3 950×3 465	2 700×2 400
Ориентация	Л	П	П	Л		Л	Л	Л	П		
Высота Порога Двери	0	0	0	0	0	0	0	0	0	-100	0
Высота Перемычки Двери	2 100	2 100	2 400	2 400	2 100	2 400	2 800	2 800	2 400	3 365	2 400
2D-символ											
Вид со Стороны, Противоположной Стороне Открывания											

						ЭП/07/2022/4YV42U2					
						кадастровый номер Россия					
Изм.	Копуч.	Лист	№Док.	Подп.	Дата				Стадия	Лист	Листов
Разраб.	Григорян Е.					Индивидуальный жилой дом			ЭП	42	
ГАП	Григорян Е.										
Каталог дверных проемов						 FixPlans.ru					

Каталог Окон

Полный ID Элемента	ОК-1	ОК-2	ОК-3	ОК-4	ОК-5	ОК-6	ОК-7	ОК-8	ОК-9	ОК-10	ОК-20
Наименование Окона	Трехстворчатое Окно 27	Трехстворчатое Окно 27	Окно 27	Окно 27	Трехстворчатое Окно 27	Окно 27	Трехстворчатое Окно 27	Окно 27	Окно 27	Трехстворчатое Окно 27	Простой Проем Окона
Количество	3	2	2	1	3	2	2	3	2	1	1
Размер Ш х В	2 600×2 800	2 100×2 800	1 200×2 800	1 200×4 300	2 600×1 900	1 350×2 500	2 100×1 900	900×2 800	1 000×1 900	3 950×2 500	1 200×2 920
Ориентация			Л	Л		П		Л	Л		Л
Высота Подоконника Окона	0	0	0	2 400	900	900	900	0	900	900	-120
Высота Перемычки Окона	2 800	2 800	2 800	6 700	2 800	3 400	2 800	2 800	2 800	3 400	2 800
2D-символ											
Вид со Стороны, Противоположной Стороне Открывания											

Просканируй меня



						ЭП/07/2022/4YV42U2			
						кадастровый номер Россия			
Изм.	Копуч.	Лист	№Док.	Подп.	Дата	Индивидуальный жилой дом	Стадия	Лист	Листов
Разраб.	Григорян Е.						ЭП	43	
ГАП	Григорян Е.								
Каталог оконных проемов						 FixPlans.ru			



Марка, поз.	Размер проема в кладке, мм	Количество
ОК-1	2 600×2 800	3
ОК-2	2 100×2 800	2
ОК-3	1 200×2 800	2
ОК-4	1 200×4 300	1

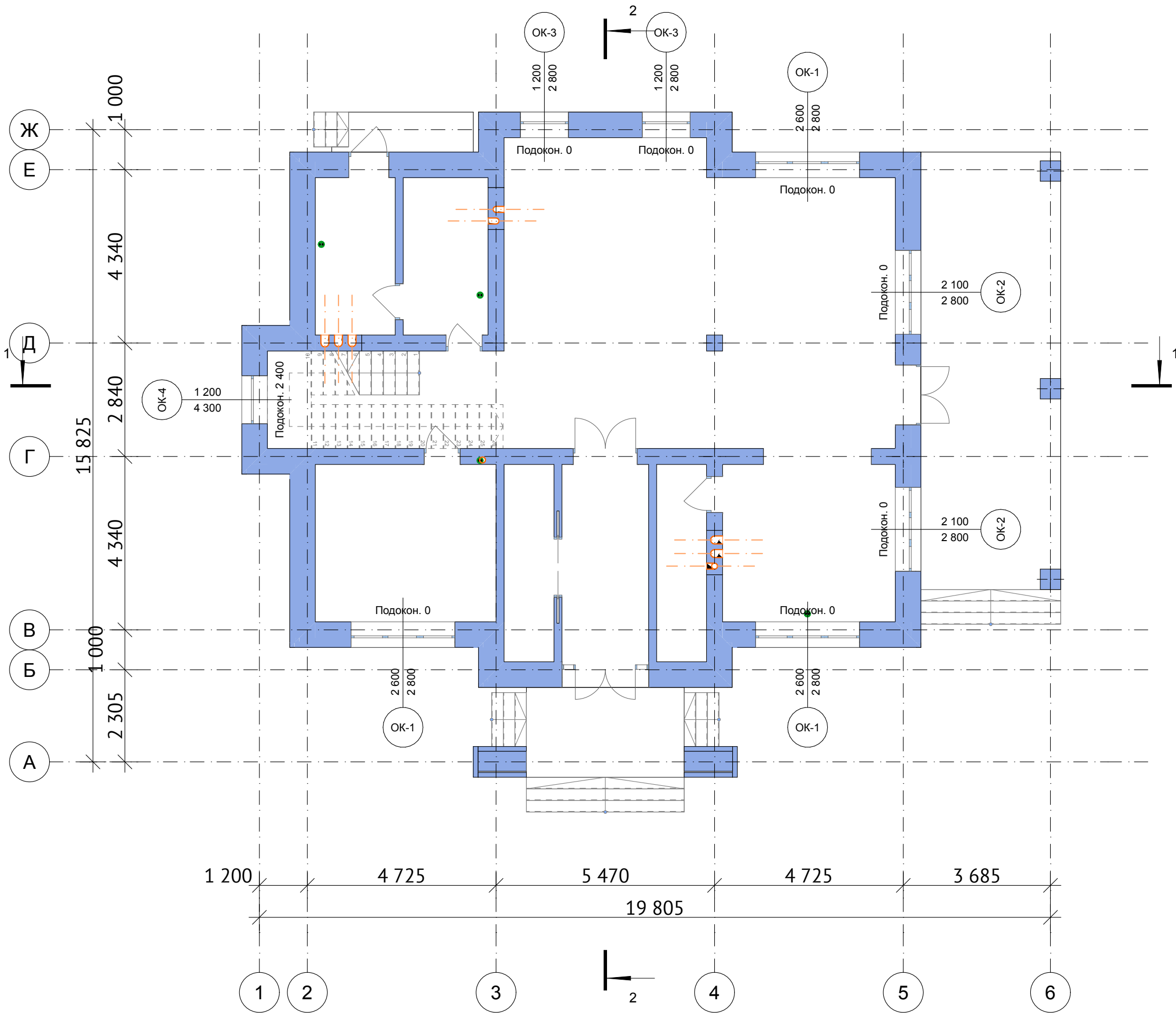

							ЭП/07/2022/4YV42U2			
							кадастровый номер Россия			
Изм.	Колуч.	Лист	№Док.	Подп.	Дата		Индивидуальный жилой дом			
Разраб.	Григорян Е.									
ГАП	Григорян Е.									
Маркировка оконных проемов первого этажа							Стадия	Лист	Листов	
							ЭП	44		
							FixPlans.ru			

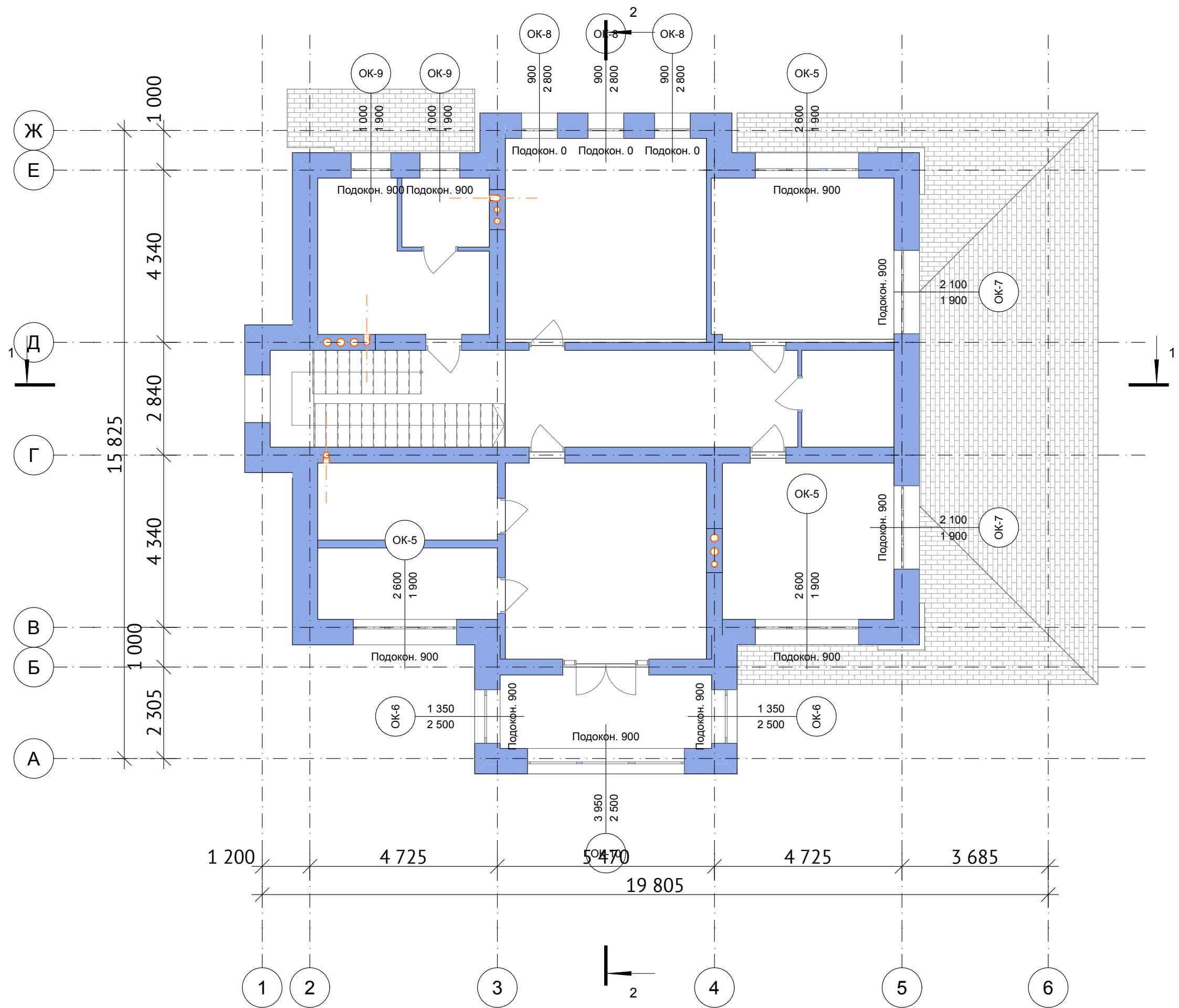

Марка, поз.	Размер проема в кладке, мм	Количество
ОК-5	2 600×1 900	3
ОК-6	1 350×2 500	2
ОК-7	2 100×1 900	2
ОК-8	900×2 800	3
ОК-9	1 000×1 900	2
ОК-10	3 950×2 500	1
ОК-20	1 200×2 920	1

						ЭП/07/2022/4YV42U2				
						кадастровый номер Россия				
Изм.	Копуч.	Лист	№Док.	Подп.	Дата					
Разраб.		Григорян Е.				Индивидуальный жилой дом		Стадия	Лист	Листов
ГАП		Григорян Е.						ЭП	45	
Маркировка оконных проемов второго этажа										

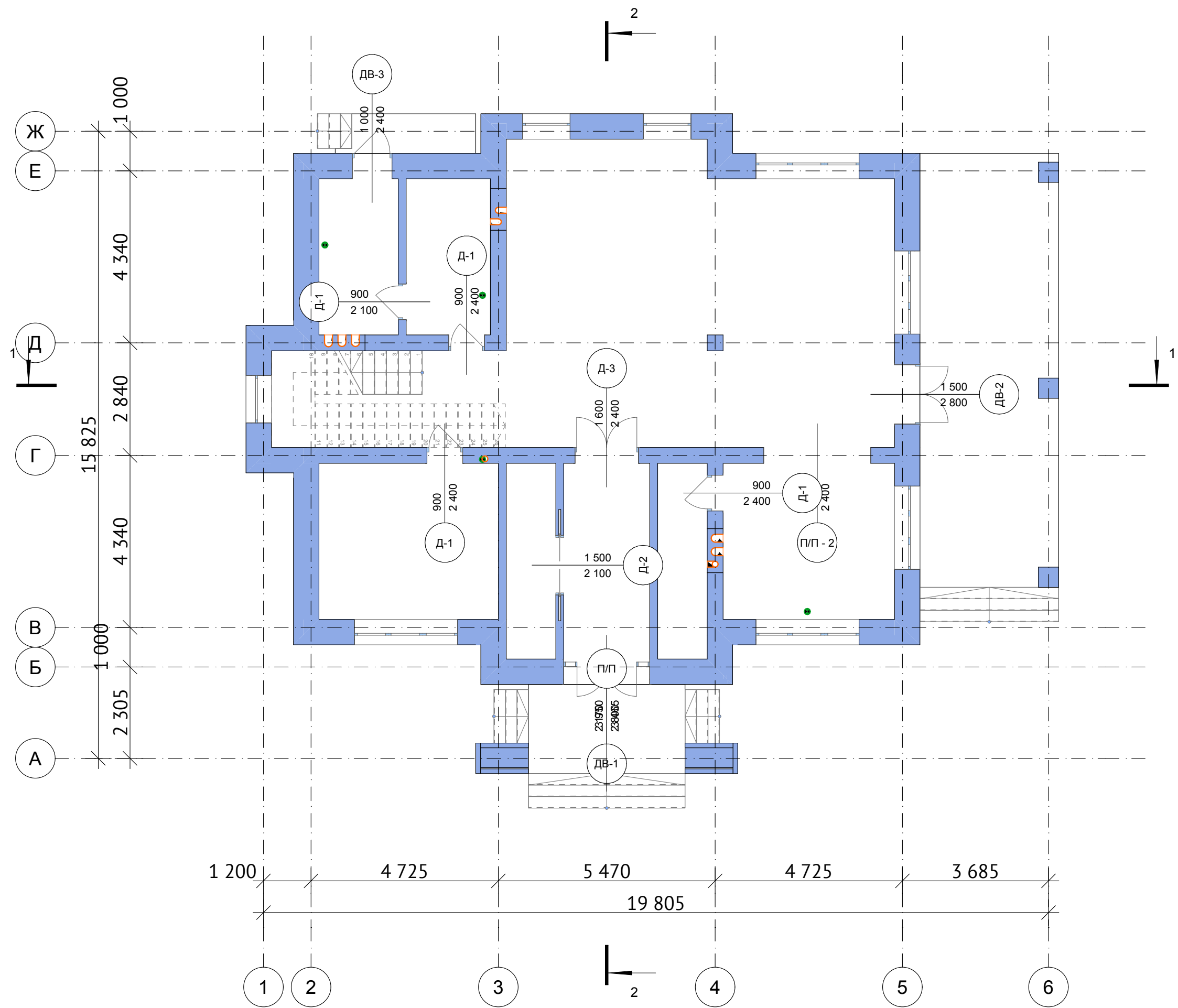

Марка, поз.	Размер проема в кладке, мм	Количество
Д-1	900×2 100	1
Д-1	900×2 400	3
Д-2	1 500×2 100	1
Д-3	1 600×2 400	1
ДВ-1	2 170×2 800	1
ДВ-2	1 500×2 800	1
ДВ-3	1 000×2 400	1
П/П	3 950×3 465	1
П/П - 2	2 700×2 400	1

							ЭП/07/2022/4YV42U2
							кадастровый номер Россия
Изм.	Колуч.	Лист	№Док.	Подп.	Дата		
Разраб.	Григорян Е.					Индивидуальный жилой дом	Стадия
ГАП	Григорян Е.						ЭП
							Лист
							Листов
							46
Маркировка дверных проемов первого этажа							

Марка, поз.	Размер проема в кладке, мм	Количество
Д-1	900×2 100	2
Д-1	900×2 400	7
ДВ-1	2 170×2 800	1

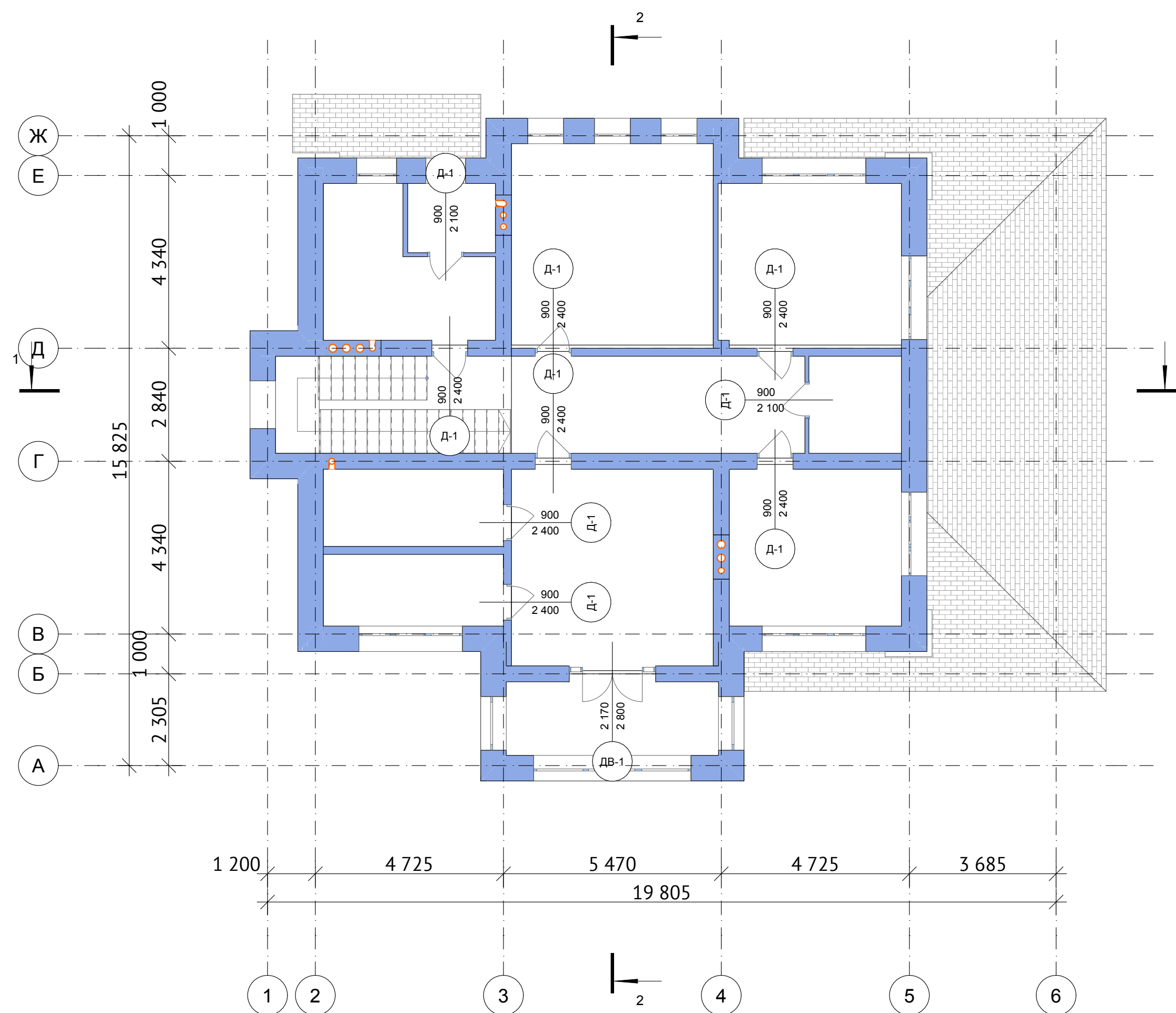

						ЭП/07/2022/4YV42U2		
						кадастровый номер Россия		
Изм.	Копуч.	Лист	№Док.	Подп.	Дата			
Разраб.	Григорян Е.					Стадия	Лист	Листов
ГАП	Григорян Е.					ЭП	47	
Индивидуальный жилой дом								
Маркировка дверных проемов второго этажа						 FixPlans.ru		

Тип	Марка, поз.	Размер проема в кладке, мм	Количество
Дверь, 1-й этаж			
	Д-1	900×2 100	1
	Д-1	900×2 400	3
	Д-2	1 500×2 100	1
	Д-3	1 600×2 400	1
	ДВ-1	2 170×2 800	1
	ДВ-2	1 500×2 800	1
	ДВ-3	1 000×2 400	1
	П/П	3 950×3 465	1
	П/П - 2	2 700×2 400	1
Дверь, 2-й этаж			
	Д-1	900×2 100	2
	Д-1	900×2 400	7
	ДВ-1	2 170×2 800	1
Окно, 1-й этаж			
	ОК-1	2 600×2 800	3
	ОК-2	2 100×2 800	2
	ОК-3	1 200×2 800	2
	ОК-4	1 200×4 300	1
Окно, 2-й этаж			
	ОК-5	2 600×1 900	3
	ОК-6	1 350×2 500	2
	ОК-7	2 100×1 900	2
	ОК-8	900×2 800	3
	ОК-9	1 000×1 900	2
	ОК-10	3 950×2 500	1
	ОК-20	1 200×2 920	1



Перекрышки							
Тип	толщина стен - СКРЫТЬ	Толщина Стены - СКРЫТЬ	Марк. поз.	Ширина, мм	Высота, мм	Длина,мм	Объем бетона, м3
Дверь, 1-й этаж, Несущие стены							
	400	400	Д-1	400,00	200,00	1400,00	0,11
	400	400	Д-3	400,00	200,00	2100,00	0,17
	400	400	П/П - 2	400,00	200,00	3200,00	0,26
	400	500	П/П	400,00	200,00	4450,00	0,36
	400	640	ДВ-1	400,00	200,00	2670,00	0,21
	400	640	ДВ-2	400,00	200,00	2000,00	0,16
	400	640	ДВ-3	400,00	200,00	1500,00	0,12
Дверь, 1-й этаж, Перегородки							
	375	200	Д-1	375,00	200,00	1400,00	0,11
	375	200	Д-2	375,00	200,00	2000,00	0,15
Дверь, 2-й этаж, Несущие стены							
	400	400	Д-1	400,00	200,00	1400,00	0,11
	400	400	ДВ-1	400,00	200,00	2670,00	0,21
Дверь, 2-й этаж, Перегородки							
	375	100	Д-1	375,00	200,00	1400,00	0,11
	375	200	Д-1	375,00	200,00	1400,00	0,11
Окно, 1-й этаж, Несущие стены							
	400	640	ОК-1	400,00	200,00	3100,00	0,25
	400	640	ОК-2	400,00	200,00	2600,00	0,21
	400	640	ОК-3	400,00	200,00	1700,00	0,14
	400	640	ОК-4	400,00	200,00	1700,00	0,14
Окно, 2-й этаж, Несущие стены							
	400	640	ОК-5	400,00	200,00	3100,00	0,25
	400	640	ОК-6	400,00	200,00	1850,00	0,15
	400	640	ОК-7	400,00	200,00	2600,00	0,21
	400	640	ОК-8	400,00	200,00	1400,00	0,11
	400	640	ОК-9	400,00	200,00	1500,00	0,12
	400	640	ОК-10	400,00	200,00	4450,00	0,36
	400	640	ОК-20	400,00	200,00	1700,00	0,14
							7,20

Ведомость перекрышек		
Этаж	Наименование	Количество
1-й этаж		
	Перекрышка 1400x200x200	1
	Перекрышка 1400x400x200	3
	Перекрышка 1500x400x200	1
	Перекрышка 1700x400x200	2
	Перекрышка 2000x200x200	1
	Перекрышка 2000x400x200	1
	Перекрышка 2100x400x200	1
	Перекрышка 2600x400x200	2
	Перекрышка 2670x400x200	1
	Перекрышка 3100x400x200	3
	Перекрышка 3200x400x200	1
2-й этаж		
	Перекрышка 1400x100x200	2
	Перекрышка 1400x200x200	4
	Перекрышка 1400x400x200	6
	Перекрышка 1500x400x200	2
	Перекрышка 1700x400x200	1
	Перекрышка 1850x400x200	2
	Перекрышка 2600x400x200	2
	Перекрышка 2670x400x200	1
	Перекрышка 3100x400x200	3
	Перекрышка 4450x400x200	1



						ЭП/07/2022/4YV42U2				
						кадастровый номер Россия				
Изм.	Копуч.	Лист	№Док.	Подп.	Дата					
Разраб.	Григорян Е.					Индивидуальный жилой дом		Стадия	Лист	Листов
ГАП	Григорян Е.							ЭП	49	
Ведомость перекрышек										



Гибкая черепица ТЕХНОНИКОЛЬ, серия КЛАССИК (СТО 72746455-3.5.7-2016) 8
ANDEREP PROF PLUS (СТО 72746455-3.1.23-2017) 2
Лист OSB 10
Шаговая обрешетка 50*50 мм 30
Контробрешетка 50
Мембрана супердиффузионная ТехноНИКОЛЬ 1
Дерево - Стропильная Система 200
Пароизоляционная пленка ТехноНИКОЛЬ (ТУ 5774-005-96067115-2010) 1
Лист OSB 10

Дерево - Черновой настил 30
Изоляция - Минеральная Мягкая 200
Мембрана - Пароизоляция 0
Дерево - Подшивочные доски 25

Паркет 20
Фанера 20
Стяжка ЦПР 80
Плита перекрытия 1ПК 220

Плитка - Напольная 15
Стяжка ЦПР 80
Бетон В25 200
Изоляция - ЭППС 100
Мембрана - Гидроизоляция 0
Песок 50

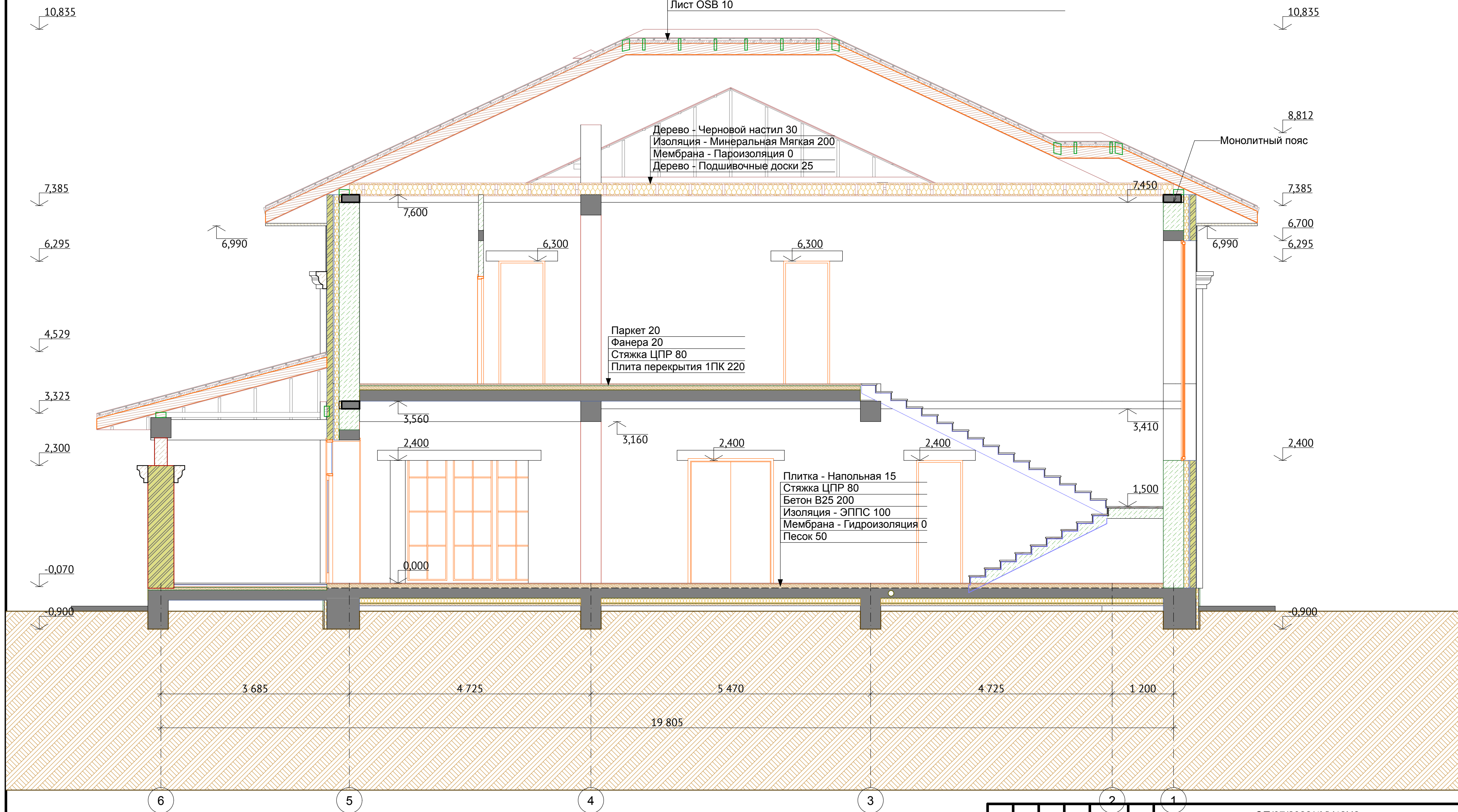

						ЭП/07/2022/4YV42U2		
						кадастровый номер Россия		
Изм.	Колуч.	Лист	№Док.	Подп.	Дата	Индивидуальный жилой дом		
Разраб.	Григорян Е.							
ГАП	Григорян Е.					ЭП	50	
Разрез 1 - 1								

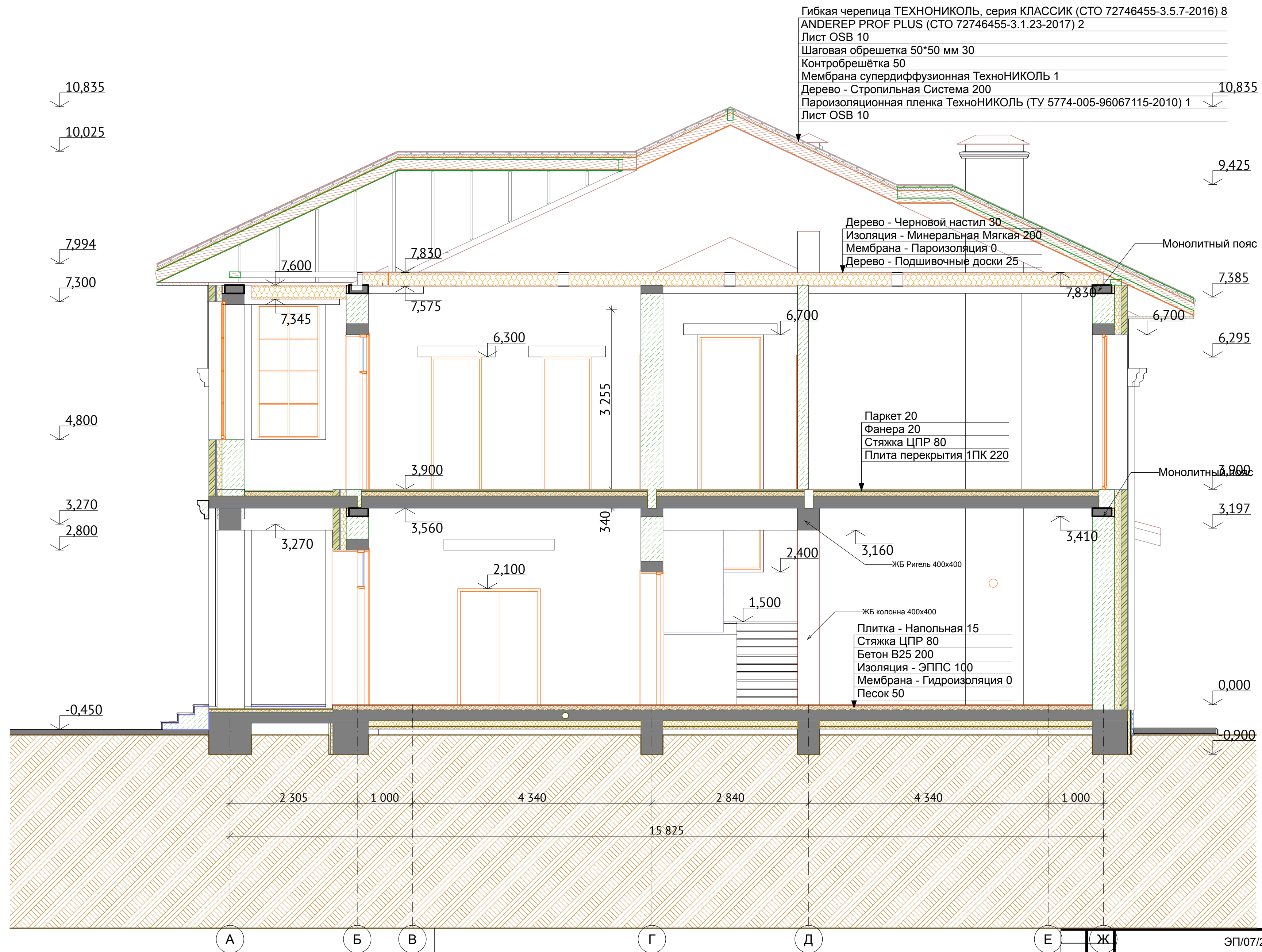

ЭП/07/2022/4YV42U2

кадастровый номер Россия

Изм.	Колуч.	Лист	№Док.	Подп.	Дата
Разраб.	Григорян Е.				
ГАП	Григорян Е.				

Индивидуальный жилой дом

Стадия	Лист	Листов
ЭП	51	

Разрез 2 - 2



						ЭП/07/2022/4YV42U2			
						кадастровый номер Россия			
Изм.	Колуч.	Лист	НаДок.	Подп.	Дата	Индивидуальный жилой дом	Стадия	Лист	Листов
Разраб.	Григорян Е.						ЭП	52	
ГАП	Григорян Е.					Разрез по стене			
						FixPlans.ru			



Пояснительная записка к устройству монолитного перекрытия

Монолитное перекрытие выполняется в соответствии с проектной документацией и требованиями нормативных документов (СП 70.13330.2012 «Несущие и ограждающие конструкции», СП 63.13330.2018 «Бетонные и железобетонные конструкции»).

1. Подготовительные работы

- Проверить соответствие размеров и отметок несущих стен, колонн и опор проекту;
- Очистить рабочую поверхность от мусора и влаги;
- Подготовить место складирования арматуры, бетона и материалов для опалубки.

2. Устройство опалубки

- Опалубка выполняется из инвентарных щитов или влагостойкой фанеры по системе балок и стоек;
- Временные подпоры и стойки устанавливаются с шагом не более 1,0–1,2 м (для перекрытий толщиной до 200 мм);
- При большей толщине перекрытия шаг стоек уменьшается до 0,8–1,0 м по проекту;
- Все элементы опалубки должны быть прочно закреплены и исключать смещение под нагрузкой;
- Горизонтальность опалубки проверяется нивелиром или лазерным уровнем, допуск ± 5 мм на 2 м длины правила;
- Места сопряжений и стыков опалубки должны быть герметичны, чтобы исключить вытекание цементного молочка.

3. Армирование

- Армирование перекрытия выполняется двумя пространственными каркасами из арматуры $\varnothing 12$ мм с ячейкой 200×200 мм (верхний и нижний пояс);
- Сетки устанавливаются на фиксаторы для обеспечения проектного положения;
- Защитный слой бетона: снизу — 20 мм, сверху — 15–20 мм.

4. Бетонирование

- Применяется бетонная смесь класса прочности В25, морозостойкость не ниже F150, водонепроницаемость W6;
 - Бетон укладывается равномерно по всей площади перекрытия за один приём, с обязательным виброуплотнением;
 - Поверхность выравнивается по маякам;
- Допустимые отклонения по горизонту: ± 10 мм на всё перекрытие и ± 5 мм на 2 м правила.

5. Уход за бетоном

- Свежеуложенный бетон укрывается плёнкой или брезентом и поддерживается во влажных условиях не менее 7 суток;

- Опалубка и временные подпоры снимаются после достижения бетоном прочности не менее 70%.

6. Работы в зимнее время

- При отрицательных температурах используется бетон с противоморозными добавками или обеспечивается прогрев;
- Температура смеси при укладке должна быть не ниже $+5$ °С;

- Опалубка и перекрытие утепляются матами или другими материалами до набора прочности.

7. Контроль качества

- Контроль геометрии опалубки и положения арматуры осуществляется до бетонирования;
- Качество бетона проверяется лабораторными испытаниями образцов-кубов;
- Визуально контролируется сплошность бетона, отсутствие раковин и трещин;
- Работы выполняются в соответствии с требованиями СП 70.13330.2012 и СП 63.13330.2018.

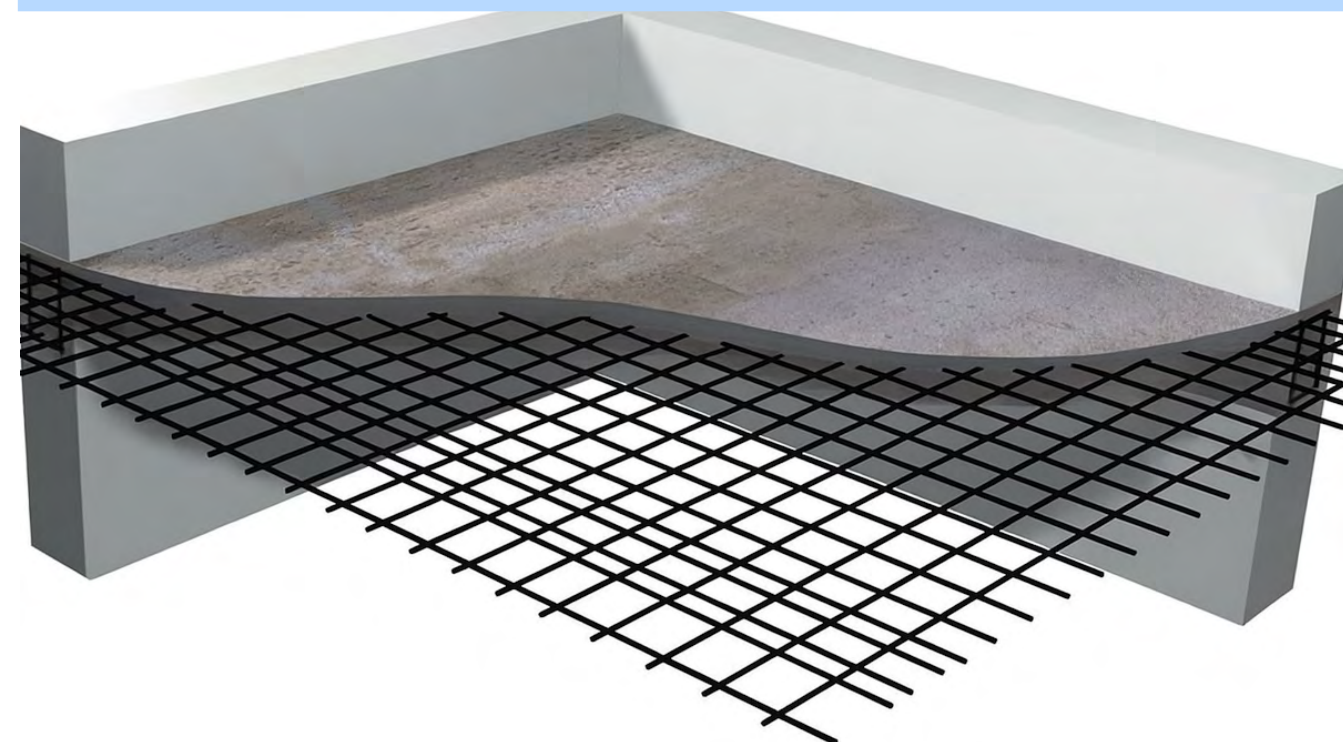

						ЭП/07/2022/4YV42U2			
						кадастровый номер Россия			
Изм.	Копуч.	Лист	№Док.	Подп.	Дата				
Разраб.	Григорян Е.					Индивидуальный жилой дом		Стадия	Лист
ГАП	Григорян Е.							ЭП	53
ПЗ - Монтаж монолитного перекрытия							 FixPlans.ru		

Пояснительная записка к монтажу сборных плит перекрытий

Монтаж сборных плит перекрытий выполняется в соответствии с проектной документацией и требованиями нормативных документов (СП 70.13330.2012 «Несущие и ограждающие конструкции», СП 63.13330.2018 «Бетонные и железобетонные конструкции»).

1. Подготовительные работы

- Проверить соответствие размеров и отметок стен, колонн или армопоясов проекту;
- Контролировать горизонтальность поверхностей опирания (допуск ±10 мм на здание и ±5 мм на 2 м длины правила);
- Очистить опорные поверхности от мусора, пыли и влаги;
- Уложить выравнивающий слой цементно-песчаного раствора толщиной 20–30 мм.

2. Монтаж плит

- Подъём плит производится грузоподъёмными механизмами с применением инвентарных строп и траверс;
- Опирание плит на стены или балки должно составлять не менее 120 мм (если проектом не указано иное);
- Укладка выполняется с зазором между плитами 20–30 мм для последующей заделки швов;
- Допускаемые отклонения: по отметке уровня — ±10 мм, по оси — ±20 мм.

3. Стыки и швы

- Зазоры между плитами и местами их опирания на стены заполняются цементно-песчаным раствором или мелкозернистым бетоном марки не ниже М100;
- Швы уплотняются и заглаживаются.

4. Работы в зимнее время

- Работы допускается выполнять при отрицательных температурах при условии применения противоморозных добавок в растворы и бетоны или устройства прогрева;
- Поверхности опирания плит должны быть очищены от снега и наледи;
- Температура раствора при укладке должна соответствовать требованиям СП 70.13330.2012.

5. Контроль качества

- Проверка правильности установки плит выполняется нивелиром и отвесом;
- Контролируется величина опирания плит, заполнение швов и ровность поверхности;
- Контроль качества раствора и замоноличивания швов производится визуально и при необходимости лабораторными испытаниями;
- Все работы выполняются в соответствии с проектной документацией и нормативными требованиями.

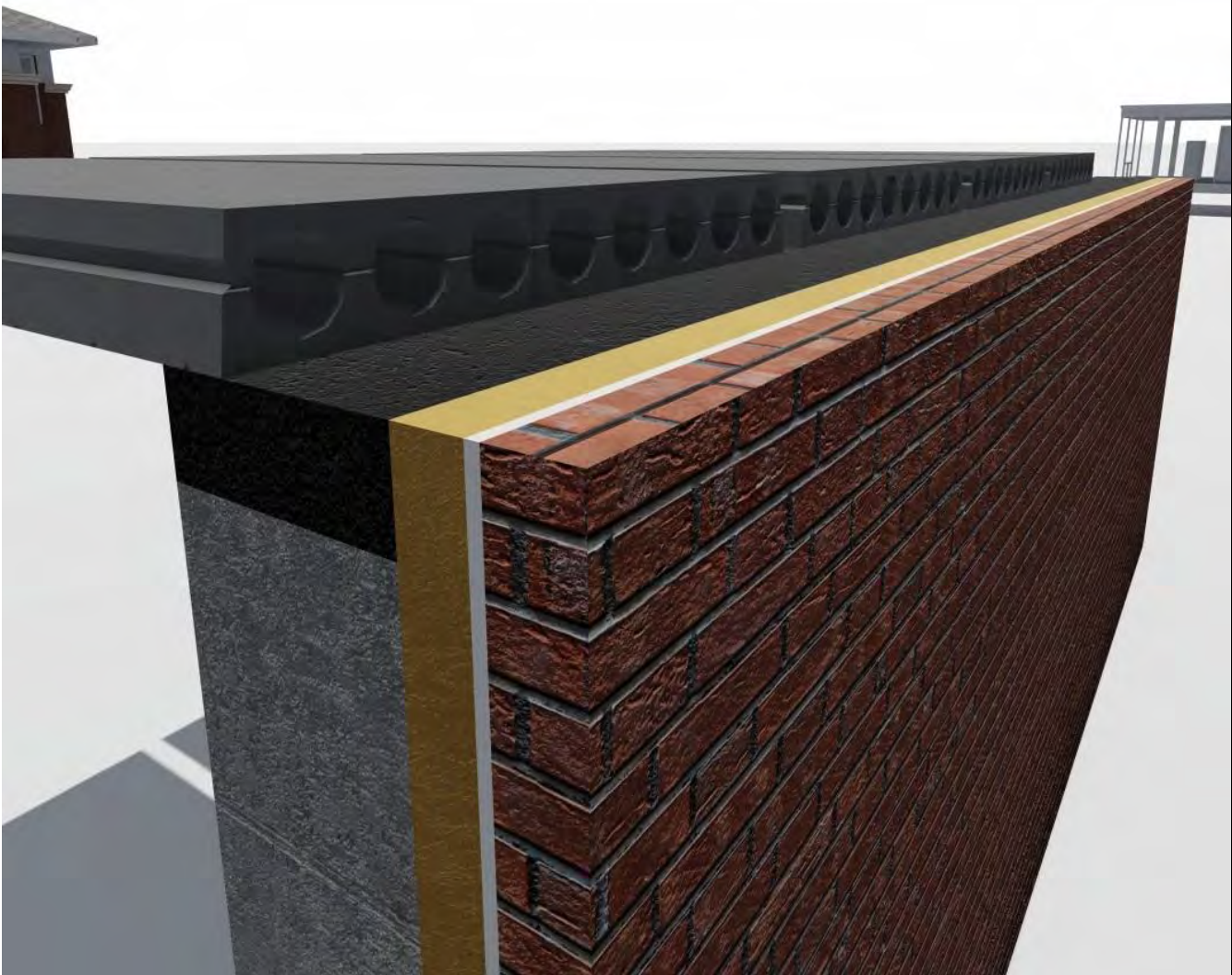

						ЭП/07/2022/4YV42U2			
						кадастровый номер Россия			
Изм.	Копуч.	Лист	№Док.	Подп.	Дата				
						Индивидуальный жилой дом	Стадия	Лист	Листов
Разраб.		Григорян Е.					ЭП	54	
ГАП		Григорян Е.							

Пояснительная записка к устройству деревянного межэтажного перекрытия

Деревянное перекрытие выполняется в соответствии с проектной документацией и требованиями нормативных документов (СП 64.13330.2017 «Деревянные конструкции», СП 70.13330.2012 «Несущие и ограждающие конструкции»).

1. Подготовительные работы

- Проверить соответствие размеров и отметок несущих стен и опор проекту;
- Подготовить места опирания балок, при необходимости уложить гидроизоляционные прокладки (рубероид, битумная мастика);
- Заготовить балки сечением 200×50 мм, черновой и чистовой настил, утеплитель и крепёжные элементы;
- Все деревянные элементы обработать антисептическими и огнезащитными составами.

2. Устройство несущих балок

- Балки перекрытия устанавливаются с шагом по осям 600 мм, что позволяет плотно укладывать утеплитель или звукоизоляцию;
- Опирание балок на стены или ригели должно быть не менее 150 мм;
- Концы балок, опираемые на стены, изолируются рулонными материалами от влаги;
- Балки выставляются в одной плоскости, горизонтальность проверяется лазерным уровнем (допуск ±5 мм на 2 м).

3. Черновой настил и пароизоляция

- С нижней стороны балок монтируется сплошной черновой настил из обрезной доски толщиной 25 мм;
- Настил укладывается плотно, без щелей, крепится к балкам гвоздями или саморезами;
- Поверх чернового настила укладывается сплошной слой пароизоляционной плёнки с нахлёстом 150–200 мм и проклейкой стыков.

4. Утепление и звукоизоляция

- Пространство между балками заполняется плитным утеплителем или звукоизоляцией в зависимости от назначения перекрытия;
- Ширина плит должна соответствовать шагу балок (600 мм) и обеспечивать плотную укладку;
- Толщина утеплителя определяется проектом, работы выполняются строго в соответствии с проектной документацией.

5. Чистовой настил (верхний слой перекрытия)

- По верхней плоскости балок укладывается настил из доски толщиной 30 мм;
- Доски прибиваются гвоздями или фиксируются саморезами к каждой балке;
- Настил выполняется сплошным, с плотным примыканием досок;
- Допустимое отклонение по горизонту — ±10 мм на всё перекрытие.

6. Работы в зимнее время

- Деревянные элементы должны быть сухими (влажность не более 20%);
- Запрещается применять отсыревшие или обледеневшие материалы;
- Утеплитель укладывается в сухом состоянии, с последующим контролем после прогрева помещений.

7. Контроль качества

- Проверяется правильность установки балок (сечение 200×50 мм, шаг 600 мм), надёжность креплений и горизонтальность;
- Контролируется плотность укладки утеплителя и герметичность пароизоляции;
- Проверяется качество чернового и чистового настила (отсутствие щелей, ровность поверхности);
- Все деревянные элементы должны быть обработаны антисептическими и огнезащитными составами;
- Работы выполняются в соответствии с требованиями СП 64.13330.2017 и СП 70.13330.2012.

Просканируй меня



						ЭП/07/2022/4YV42U2			
						кадастровый номер Россия			
Изм.	Копуч.	Лист	№Док.	Подп.	Дата	Индивидуальный жилой дом	Стадия	Лист	Листов
Разраб.	Григорян Е.						ЭП	55	
ГАП	Григорян Е.								
ПЗ - Деревянное перекрытие							 FixPlans.ru		



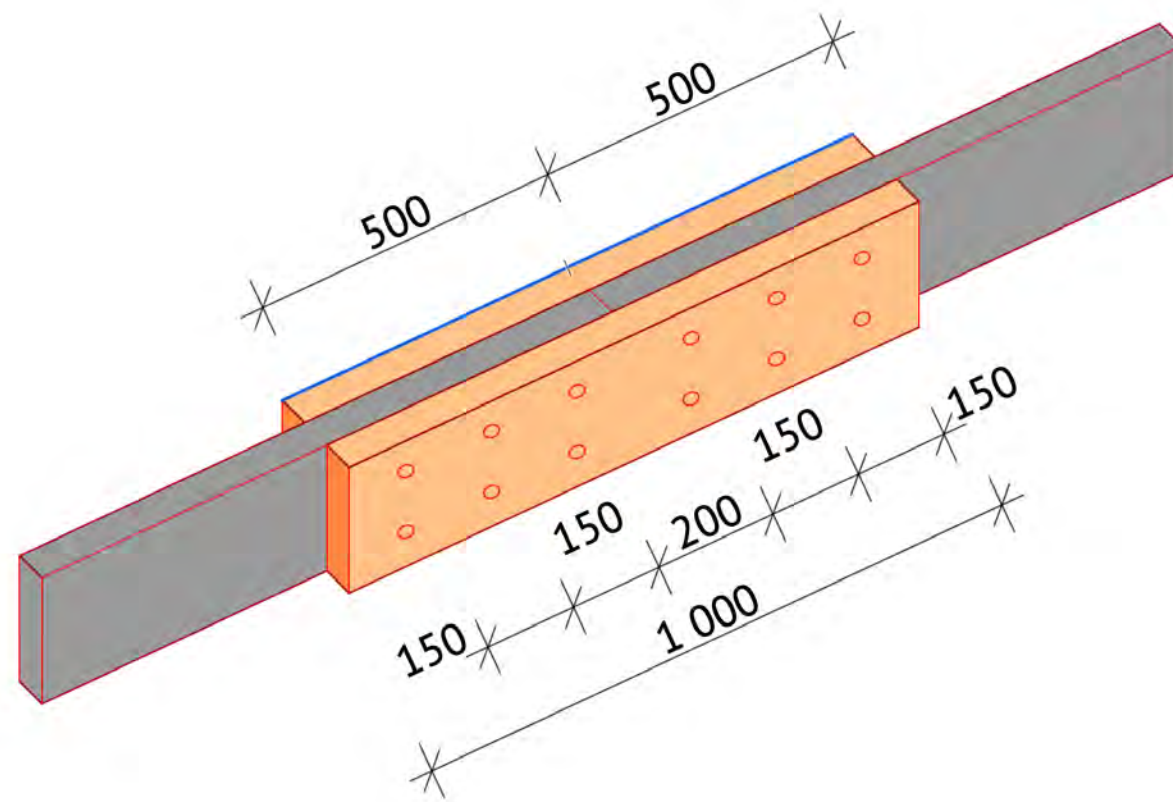
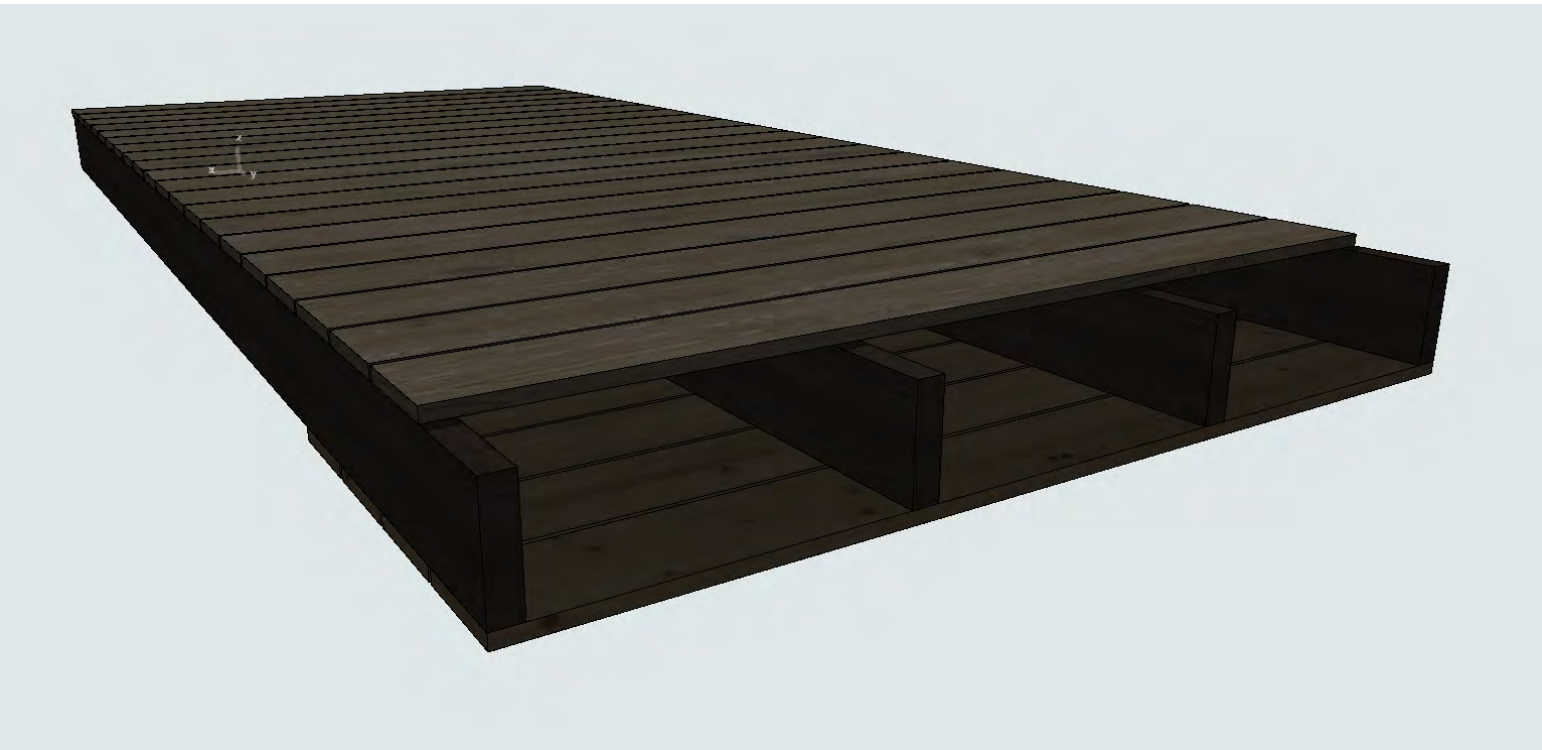
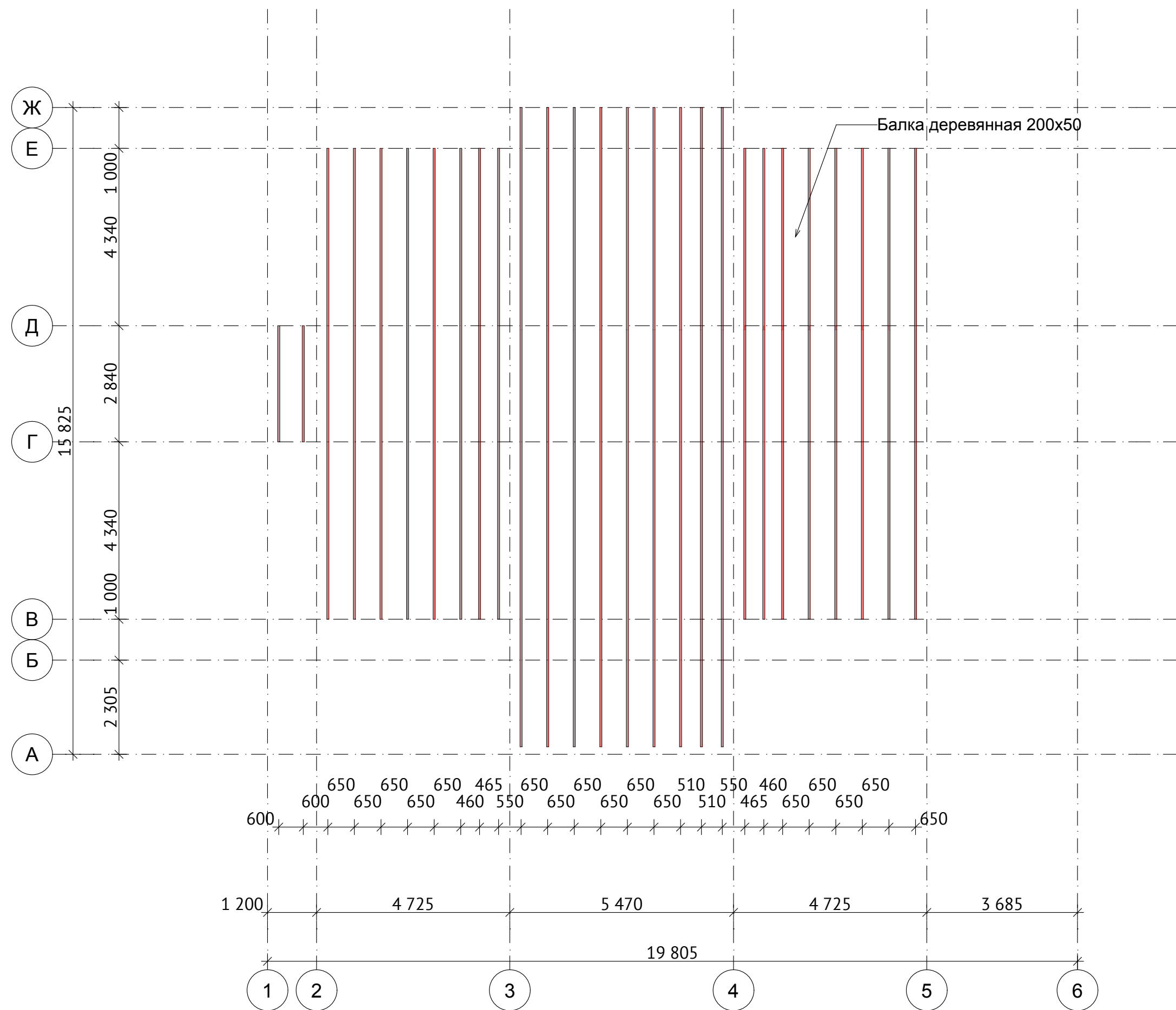

						ЭП/07/2022/4YV42U2		
						кадастровый номер Россия		
Изм.	Копуч.	Лист	№Док.	Подп.	Дата	Индивидуальный жилой дом		
Разраб.	Григорян Е.							
ГАП	Григорян Е.					ЭП	57	
План перекрытий на отм 7.215						FixPlans.ru		

Ведомость арматуры				
Этаж	Диаметр арматуры	Кол-во	Ед.изм.	Вес, кг
1-й этаж, Монолитная плита - ДОМ				
	Арматура А500С d12	3003,00	м.п.	3627,63
1-й этаж, Монолитная плита - Крыльцо				
	Арматура А500С d12	152,15	м.п.	183,80
1-й этаж, Монолитная плита - Терраса				
	Арматура А500С d12	640,61	м.п.	773,85
2-й этаж, Монолитный участок				
	Арматура А500С d12	86,35	м.п.	104,31
		3882,11		4689,59

ВЕДОМОСТЬ ПЕРЕКРЫТИЙ			
Этаж	Наименование	Кол-во	Длина, мм
2-й этаж			
	1ПК.52-15	2	---
	1ПК.27-15	2	---
	1ПК.42-12	4	---
	1ПК.27-12	4	---
	1ПК.52-12	6	---
	1ПК.42-15	8	---
Кровля			
	Балка деревянная 200х50	8	4 440
	Балка деревянная 200х50	9	2 120
	Балка деревянная 200х50	9	5 340
	Балка деревянная 200х50	9	5 440
	Балка деревянная 200х50	10	2 840
	Балка деревянная 200х50	17	2 740
	Балка деревянная 200х50	24	4 340
		86	---

Ведомость бетона				
Этаж	Наименование	Строительный материал	Толщина, мм	Объем, м3
2-й этаж				
	Монолитный участок	Бетон В25	200	1,01
				1,01 м³



Пояснительная записка к устройству монолитного пояса

Монолитный железобетонный пояс (армопояс) выполняется в соответствии с проектной документацией и требованиями нормативных документов (СП 70.13330.2012 «Несущие и ограждающие конструкции», СП 63.13330.2018 «Бетонные и железобетонные конструкции»).

1. Подготовительные работы

- Проверить соответствие размеров и отметок стен проекту;
- Очистить верхнюю поверхность стен от мусора, пыли и остатков раствора;
- Заготовить опалубочные материалы, арматуру и бетонную смесь класса В20;
- Установить временные подмости для безопасного производства работ.

2. Устройство опалубки

- Опалубка для монолитного пояса выполняется из досок, влагостойкой фанеры или инвентарных щитов;
- Внутренние поверхности опалубки должны быть герметичными, чтобы исключить вытекание цементного молочка;
- Опалубка надёжно закрепляется распорками и стяжками, исключающими деформацию при бетонировании;
- Проверяется горизонтальность и размеры опалубки (допуск ±5 мм на 2 м).

3. Армирование

- Армирование выполняется четырьмя продольными стержнями арматуры Ø12 мм класса АIII;
- Продольные стержни объединяются хомутами Ø8 мм с шагом 400 мм;
- Каркас устанавливается на фиксаторы для обеспечения защитного слоя бетона не менее 30 мм;
- Соединения арматуры выполняются вязальной проволокой.

4. Бетонирование

- Применяется бетонная смесь класса В20, морозостойкость не ниже F150, водонепроницаемость W6 (по проекту);
- Бетон укладывается в опалубку равномерно по всей длине пояса за один приём;
- Обязательное уплотнение смеси глубинными вибраторами;
- Поверхность выравнивается правилом или рейкой.

5. Уход за бетоном

- Свежеуложенный бетон укрывается плёнкой или матами и увлажняется в течение не менее 7 суток;

- Опалубка снимается после достижения бетоном прочности не менее 70%;
- Дальнейшие работы (кладка стен выше, монтаж перекрытий) допускаются только после набора проектной прочности бетона.

6. Контроль качества

- Проверяется правильность установки опалубки и её геометрия;
- Контролируется положение арматурного каркаса и толщина защитного слоя бетона;
- Качество бетона подтверждается испытанием контрольных образцов;
- Визуально проверяется сплошность бетона, отсутствие раковин, трещин и расслоений;
- Работы выполняются в соответствии с требованиями СП 70.13330.2012 и СП 63.13330.2018.

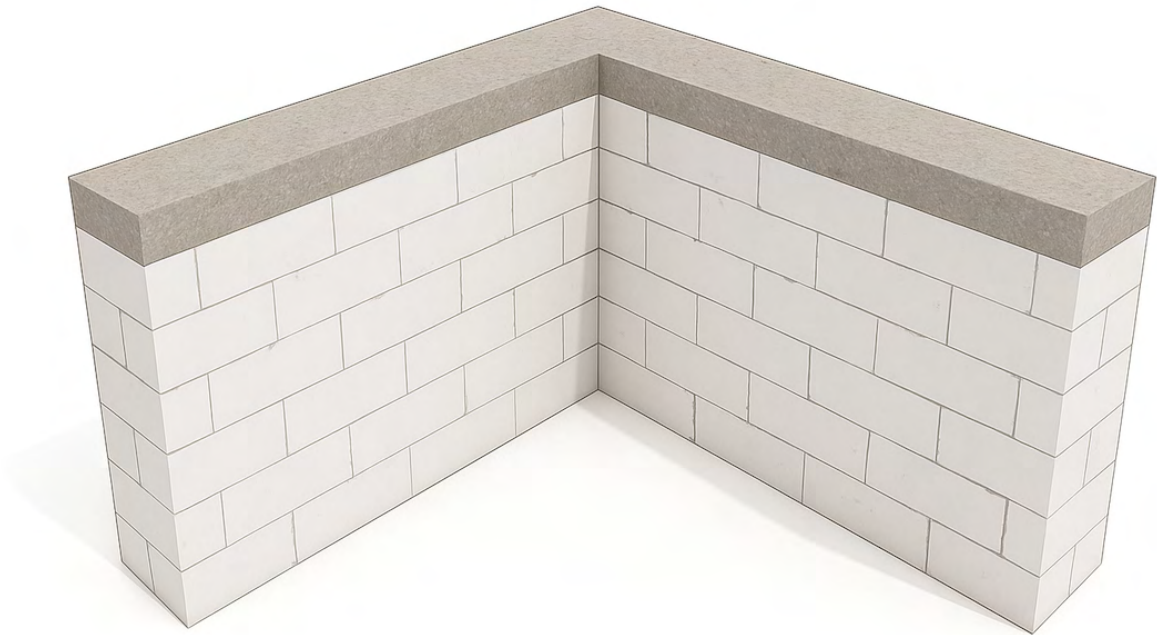

						ЭП/07/2022/4YV42U2				
						кадастровый номер Россия				
Изм.	Копуч.	Лист	№Док.	Подп.	Дата					
Разраб.		Григорян Е.				Индивидуальный жилой дом		Стадия	Лист	Листов
ГАП		Григорян Е.						ЭП	59	
ПЗ - монолитный пояс						<div>FixPlans.ru</div>				

Пояснительная записка к устройству монолитного пояса в U-блоках

Монолитный железобетонный пояс в U-блоках выполняется в соответствии с проектной документацией и требованиями нормативных документов (СП 70.13330.2012 «Несущие и ограждающие конструкции», СП 63.13330.2018 «Бетонные и железобетонные конструкции»).

1. Подготовительные работы

- Проверить геометрию и размеры стен, соответствие отметок проекту;
- Очистить поверхность кладки от мусора, пыли и остатков раствора;
- Заготовить U-блоки, арматуру, бетонную смесь класса В20, инструменты и крепёж;
- Установить леса или подмости для безопасного ведения работ.

2. Укладка U-блоков

- По периметру стен укладываются U-образные блоки из газобетона (или другого материала), формирующие несъёмную опалубку;
- Горизонтальность проверяется уровнем, отклонения не более ±5 мм на 2 м;
- Стыки блоков заполняются клеевым составом или цементным раствором.

3. Армирование

- Внутри U-блоков устанавливается арматурный каркас из четырёх продольных стержней Ø12 мм класса АIII;
- Стержни объединяются хомутами Ø8 мм с шагом 400 мм;
- Арматурный каркас укладывается на фиксаторы, обеспечивающие защитный слой бетона не менее 30 мм;
- Стыки арматуры выполняются внахлест, вязкой проволокой.

4. Бетонирование

- Внутреннюю полость U-блоков заливают бетонной смесью класса В20, морозостойкость F150, водонепроницаемость W6;
- Укладка производится непрерывно по всему периметру за один приём;
- Смесь уплотняется глубинным или поверхностным вибратором для исключения пустот;
- Поверхность бетона выравнивается правилом.

5. Уход за бетоном

- Свежеуложенный бетон укрывается полиэтиленовой плёнкой или матами;
- В течение не менее 7 суток бетон поддерживается во влажном состоянии;
- Дальнейшие работы по монтажу перекрытий выполняются после достижения бетоном прочности не менее 70% проектной.

6. Контроль качества

- Проверяется правильность установки U-блоков, их горизонтальность и плотность швов;
- Контролируется положение арматурного каркаса и толщина защитного слоя;
- Качество бетона подтверждается контрольными образцами;
- Визуально оценивается сплошность заливки, отсутствие раковин и трещин;
- Работы выполняются в соответствии с СП 70.13330.2012 и СП 63.13330.2018.

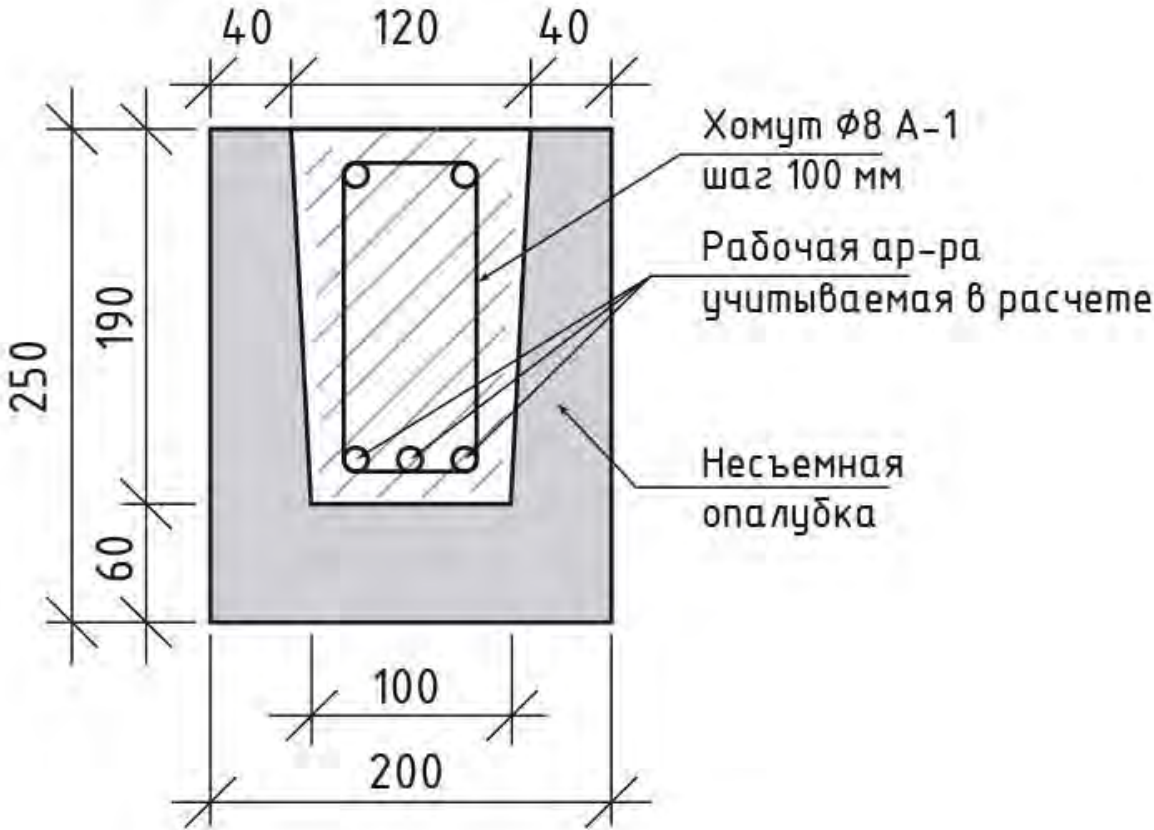

						ЭП/07/2022/4YV42U2			
						кадастровый номер Россия			
Изм.	Копуч.	Лист	№Док.	Подп.	Дата	Индивидуальный жилой дом	Стадия	Лист	Листов
Разраб.	Григорян Е.						ЭП	60	
ГАП	Григорян Е.								
ПЗ - Монолитный пояс из U блоков						<div> FixPlans.ru</div>			

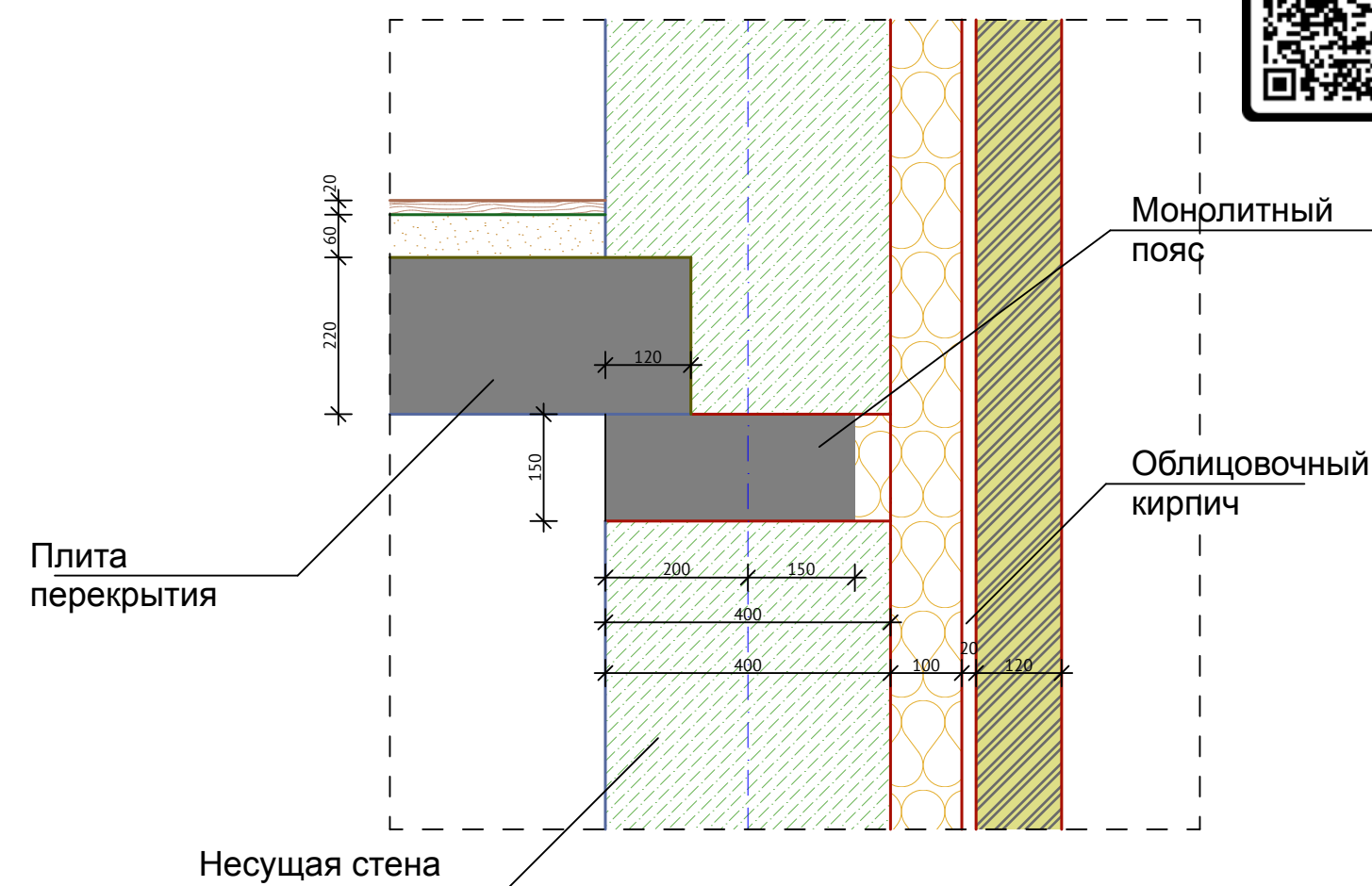
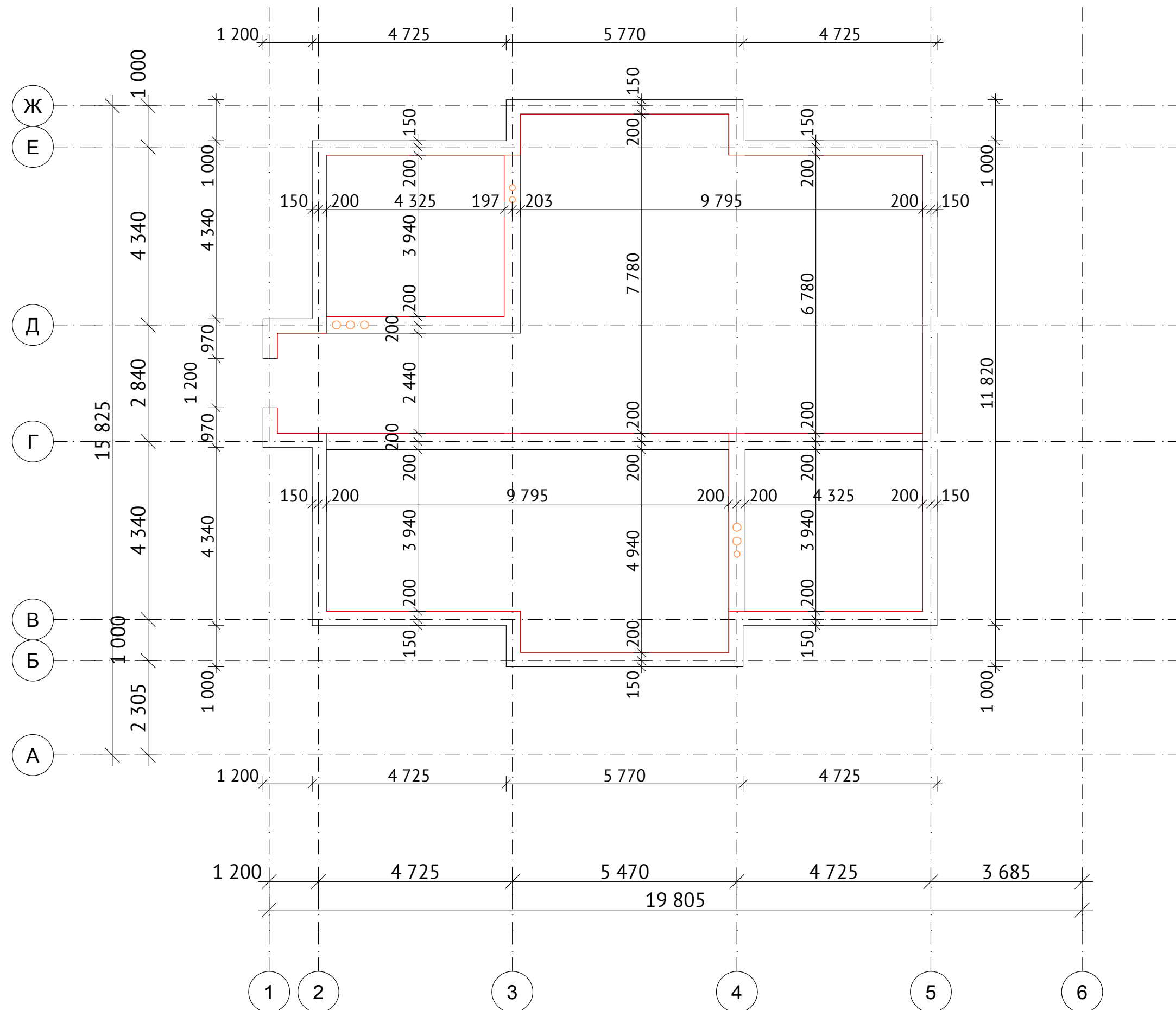

1. Монолитный пояс выполняется по всему периметру здания на уровне проектных отметок, указанных в рабочей документации. Его назначение — объединение несущих стен и перекрытий в единую пространственную систему, распределение нагрузок и обеспечение общей жёсткости сооружения.

2. Армирование пояса выполняется арматурой класса С500 диаметром 12 мм в виде пространственного каркаса, состоящего из четырёх продольных стержней. Стержни объединяются хомутами и связями из конструктивной арматуры. Длина нахлёста рабочих стержней принимается не менее 420 мм (35 диаметров), что соответствует требованиям СП 63.13330 «Бетонные и железобетонные конструкции».

3. Конструктивная арматура выполняется из гладкой стали диаметром 8 мм с шагом 400 мм. Хомуты и поперечные элементы обеспечивают необходимую жёсткость и сохраняют проектное положение продольных стержней при бетонировании.

4. Для устройства монолитного пояса применяется бетон класса не ниже В20 (М250) с подвижностью ПЗ–П4. Перед бетонированием необходимо смонтировать и закрепить опалубку, обеспечить защитный слой бетона для рабочей арматуры (не менее 25 мм со стороны опалубки и не менее 30 мм сверху и снизу).

5. Бетонная смесь должна укладываться послойно с обязательным уплотнением глубинным вибратором. Особое внимание уделяется уплотнению в угловых и стыковых зонах, чтобы исключить образование пустот и раковин. После бетонирования поверхность конструкции необходимо защитить от пересыхания, воздействия дождя и отрицательных температур. Уход за бетоном осуществляется по СП 70.13330 «Несущие и ограждающие конструкции».

						ЭП/07/2022/4YV42U2
						кадастровый номер Россия
Изм.	Копуч.	Лист	№Док.	Подп.	Дата	
Разраб.	Григорян Е.					Индивидуальный жилой дом
ГАП	Григорян Е.					ЭП
Монолитный пояс на отм 3.450						Лист 61
						Листов

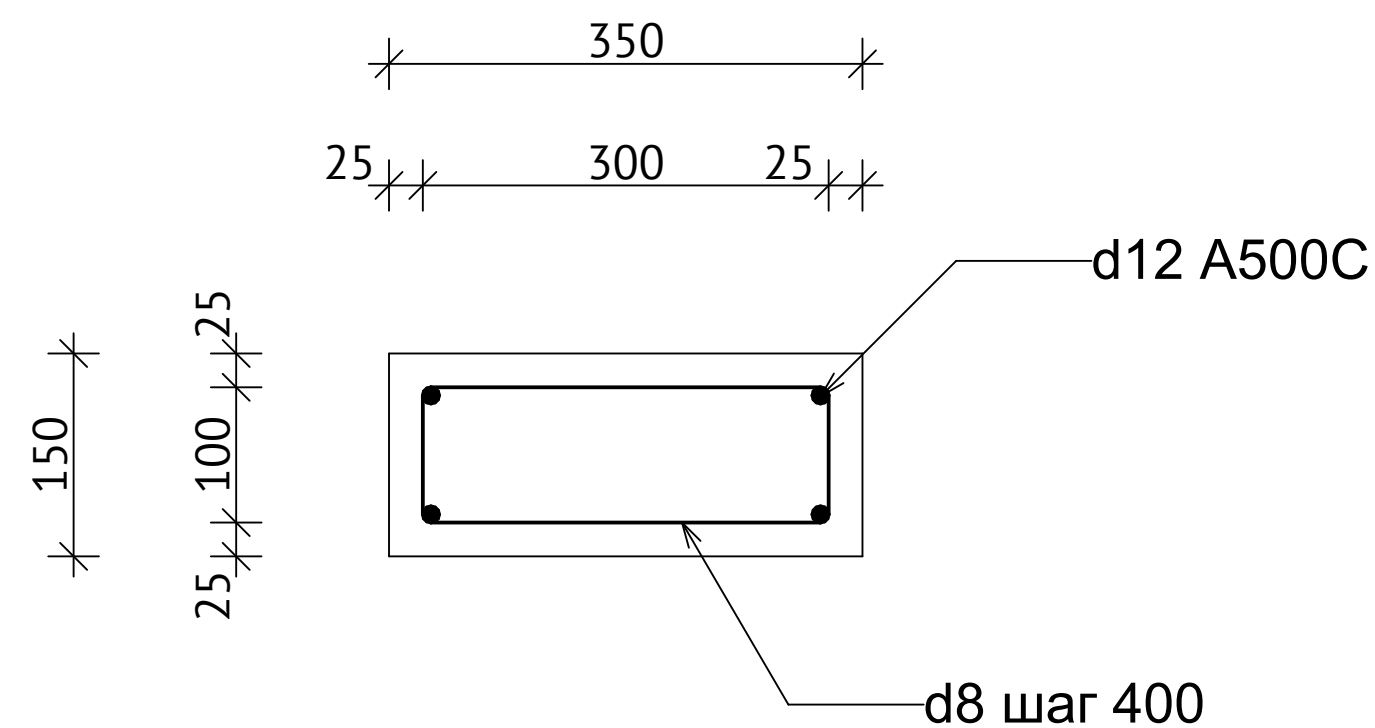
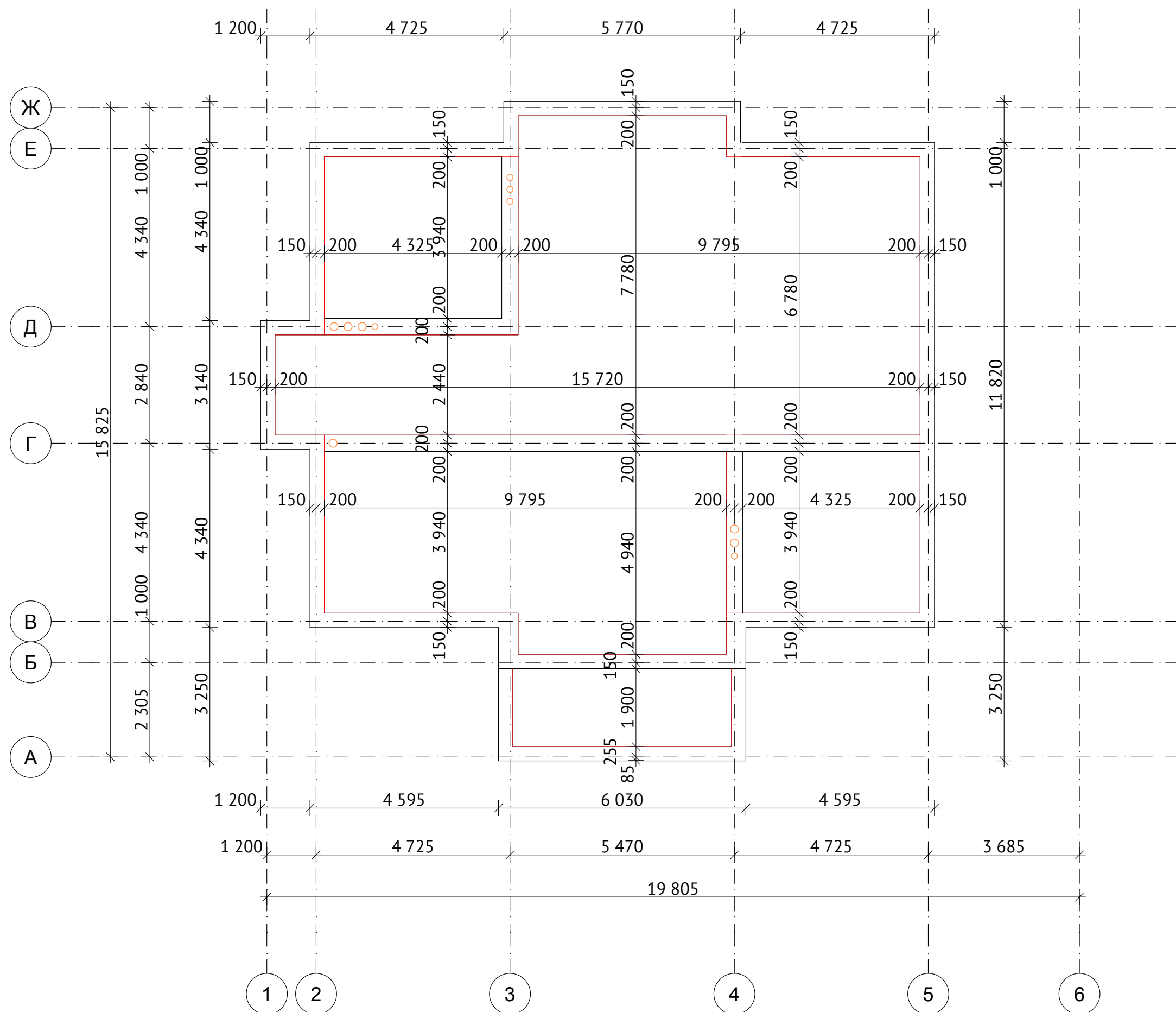

						ЭП/07/2022/4YV42U2		
						кадастровый номер Россия		
Изм.	Копуч.	Лист	№Док.	Подп.	Дата	Индивидуальный жилой дом		
Разраб.	Григорян Е.							
ГАП	Григорян Е.					ЭП	Лист 62	Листов
Монолитный пояс на отм 7.450						FixPlans.ru		

ВЕДОМОСТЬ БЕТОНА НА МОНОЛИТНЫЙ ПОЯС

Этаж	Материал	Наименование		Объем, м3		
1-й этаж						
	Бетон В20	Монолитный пояс		4,28		
2-й этаж						
	Бетон В20	Монолитный пояс		5,18		
				9,46 м³		
Ведомость арматуры						
Этаж	Описание	Кол-во	Ед. изм.	Вес, кг		
1-й этаж						
	Арматура А500С d12	363,29	м.п.	322,60		
2-й этаж						
	Арматура А500С d12	429,97	м.п.	381,81		
		793,33		704,41		
Хомуты на монолитный пояс						
Этаж	Наименование	Кол-во	Ед.изм.	Вес, кг	Длина 1 хомута	Кол-во хомутов
1-й этаж						
	d8	196,20	м.п.	77,50	0,90	218,00
2-й этаж						
	d8	225,90	м.п.	89,23	0,90	251,00
	d8	8,12	м.п.	3,21	1,16	7,00
		430,22		169,95		476,00



Пояснительная записка к устройству скатной кровли

Скатная кровля выполняется в соответствии с проектной документацией и требованиями нормативных документов (СП 17.13330.2017 «Кровли», СП 64.13330.2017 «Деревянные конструкции», СП 70.13330.2012 «Несущие и ограждающие конструкции»).

1. Общие положения

- На представленном проекте отражён план расположения стропил, однако конструктивная часть кровли не проработана в полном объёме: отсутствуют узлы сопряжений, крепёжные решения, элементы жёсткости (ригелей, стоек, подкосов, прогонов и др.).
- Для обеспечения надёжности и пространственной жёсткости стропильной системы требуется дополнительная проработка в разделе КР.
- До разработки конструктивного решения допускается вести только подготовительные работы и укрупнённый монтаж с временными креплениями.

2. Стропильная система

- Основными несущими элементами скатной кровли являются стропила, в нашем случае балки сечением 200×50 мм;
- Шаг установки стропил принимается в соответствии с проектом, исходя из расчётной нагрузки на кровлю и применяемого покрытия;
- Нижние концы стропил опираются на мауэрлат, верхние соединяются в коньковом узле. В проекте данный узел не разработан, требуется уточнение способа сопряжения (врубка, металлические накладки, болтовые соединения);
- Для восприятия распорных усилий и предотвращения деформации стропильной системы необходимо предусмотреть дополнительные элементы — ригели, затяжки, стойки, подкосы, которые должны быть отражены в разделе КР;
- При необходимости устройства больших пролётов должны применяться прогоны с опиранием на стойки.

3. Мауэрлат

- В качестве мауэрлата применяется брус сечением 200×100 мм;
- Мауэрлат укладывается по верхнему ряду стен на гидроизоляционный слой (рулонные материалы в два слоя);
- Крепление мауэрлата выполняется анкерными болтами или шпильками, заранее выпущенными из монолитного армопояса;
- Проверяется правильность укладки и горизонтальность мауэрлата, так как он является базовым опорным элементом всей стропильной системы.

4. Крепление стропил

- Стропила к мауэрлату крепятся гвоздевыми соединениями, болтами, металлическими уголками или перфорированными пластинами в зависимости от выбранного узла;
- Узел крепления должен исключать скольжение и смещение стропил под нагрузкой;
- Дополнительно должны предусматриваться связи для предотвращения «разъезда» стропил.

5. Особенности конструкции

- В проекте отражено только расположение стропил, без конструктивного обеспечения жёсткости. Для нормальной работы системы необходимо разработать рабочие чертежи с указанием:
 - узла конька;
 - соединения стропил с мауэрлатом;
 - устройства ригелей, затяжек и прогона;
 - крепления стропил между собой и к вспомогательным элементам.
- Отсутствие этих решений влечёт риск недостаточной устойчивости кровли при ветровых и снеговых нагрузках.

6. Контроль качества

- Проверяется правильность установки стропил (сечение 200×50 мм, шаг по проекту);
- Контролируется горизонтальность мауэрлата и симметрия скатов;
- Оценивается качество креплений и прочность узлов;
- Все деревянные элементы должны быть обработаны антисептическими и огнезащитными составами;
- Работы выполняются в соответствии с требованиями СП 17.13330.2017, СП 64.13330.2017 и СП 70.13330.2012.

						ЭП/07/2022/4YV42U2			
						кадастровый номер Россия			
Изм.	Копуч.	Лист	№Док.	Подп.	Дата	Индивидуальный жилой дом	Стадия	Лист	Листов
Разраб.		Григорян Е.					ЭП	64	
ГАП		Григорян Е.							
ПЗ - Скатная кровля							 FixPlans.ru		

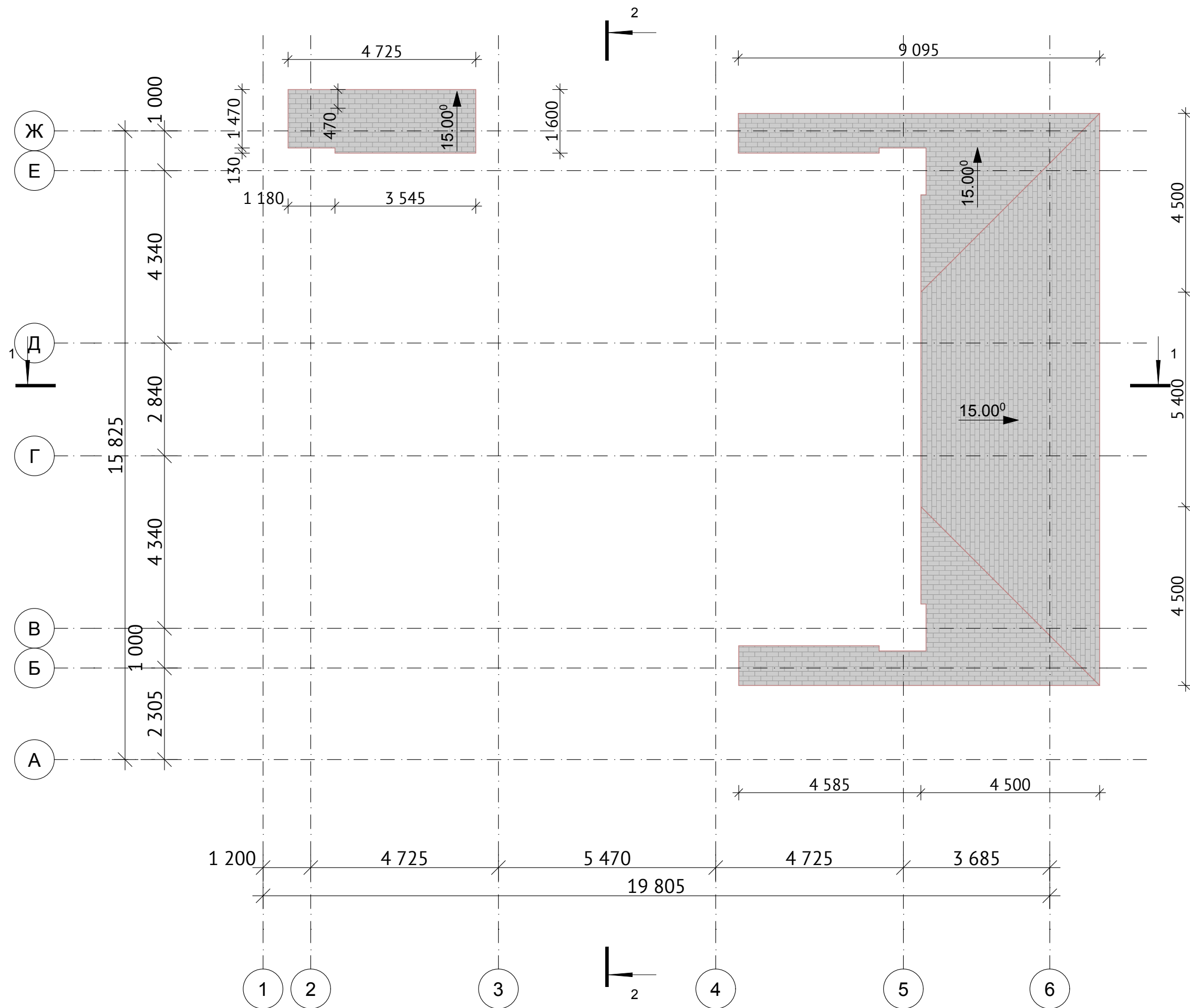

Площадь кровли	
Наименование	Площадь, м2
Кровля - Терраса	75,99
Кровля - крыльцо	7,67
	83,66 м²

						ЭП/07/2022/4YV42U2			
						кадастровый номер Россия			
Изм.	Копуч.	Лист	№Док.	Подп.	Дата				
Разраб.	Григорян Е.					Индивидуальный жилой дом		Стадия	Лист
ГАП	Григорян Е.							ЭП	65

План кровли первого этажа

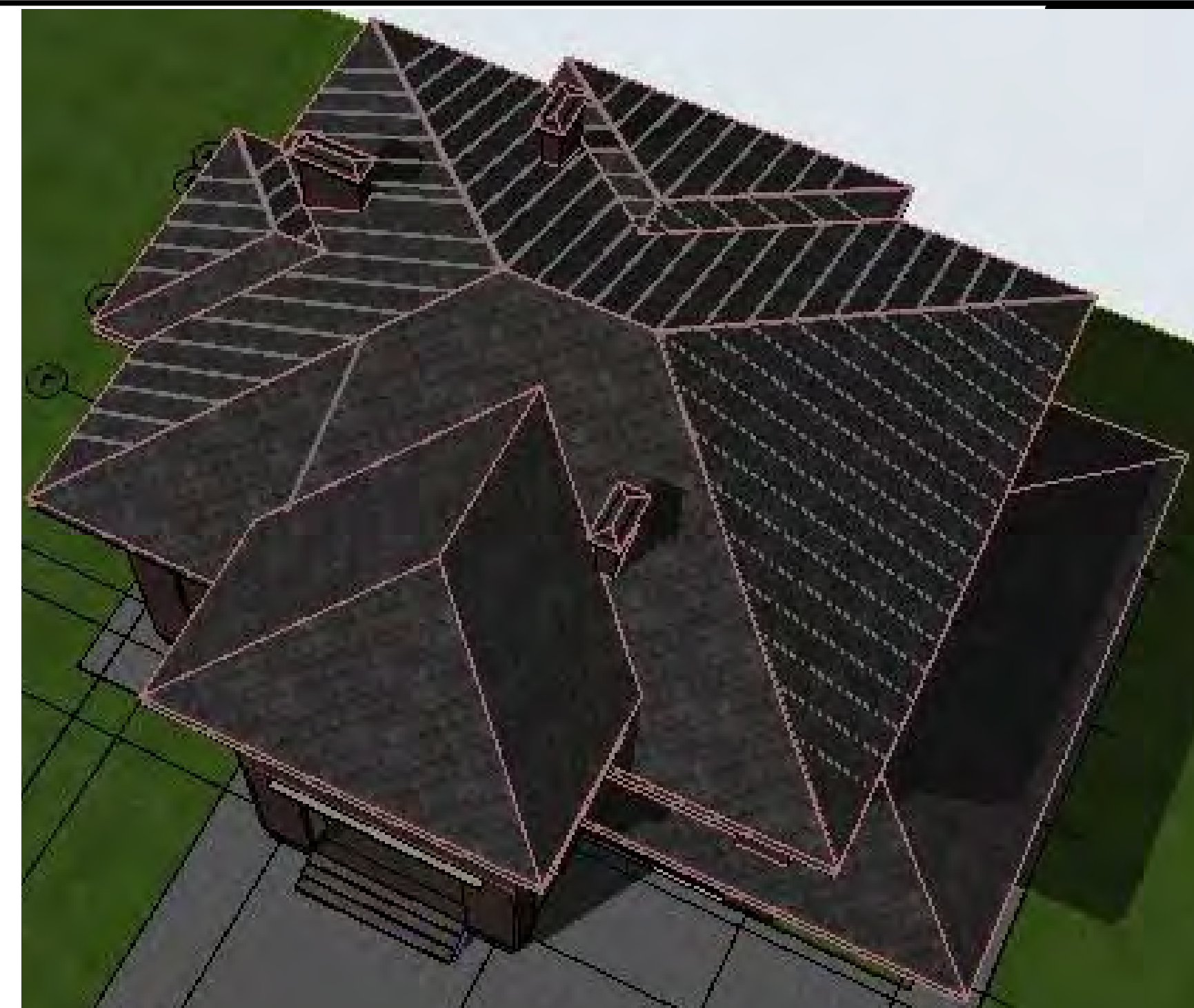
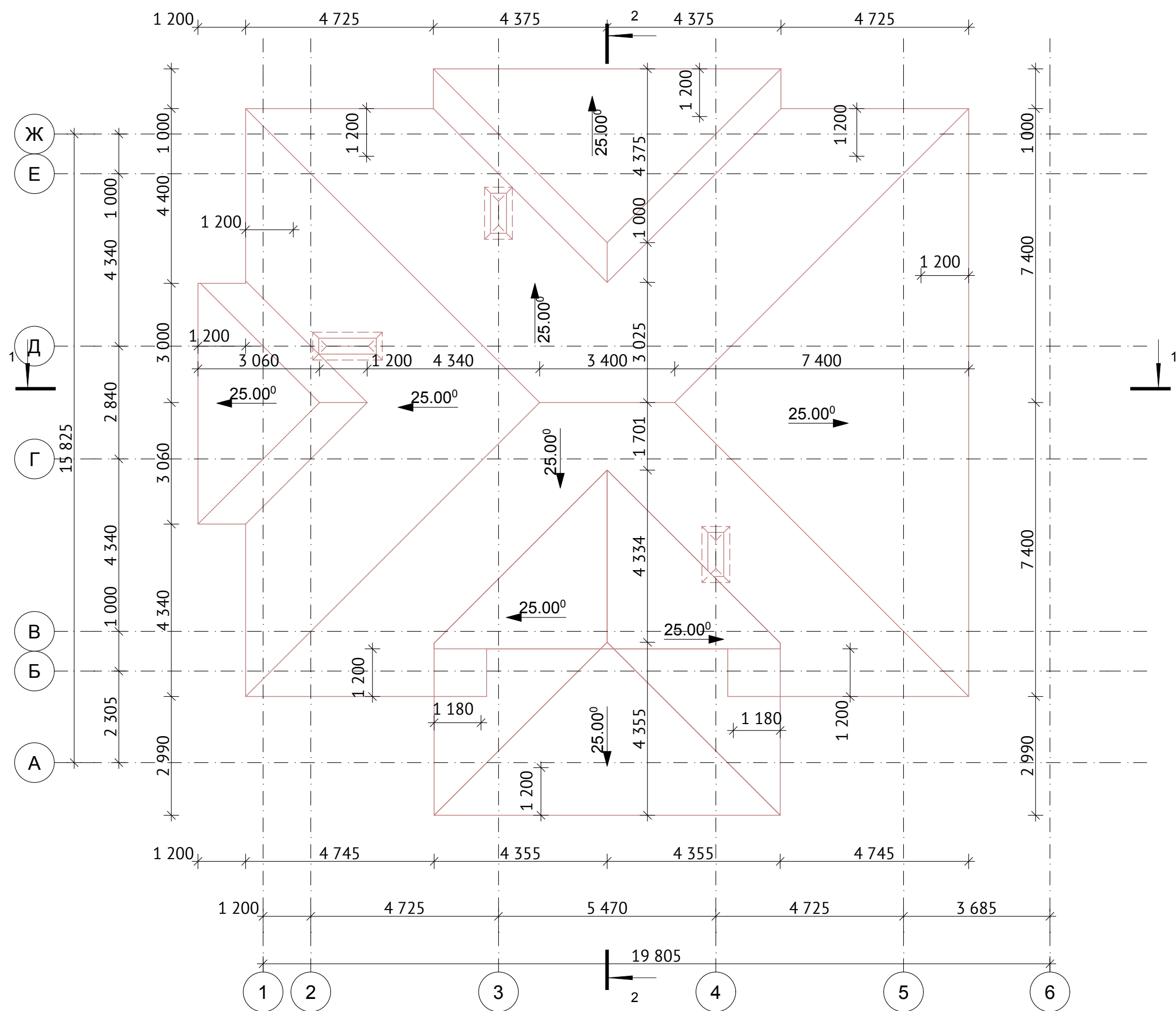

ВЕДОМОСТЬ КРОВЕЛЬНОГО МАТЕРИАЛА	
Наименование	Площадь, м2
Кровля - ДОМ	369,43
	369,43 м²

						ЭП/07/2022/4YV42U2			
						кадастровый номер Россия			
Изм.	Колуч.	Лист	№Док.	Подп.	Дата	Индивидуальный жилой дом	Стадия	Лист	Листов
Разраб.	Григорян Е.						ЭП	66	
ГАП	Григорян Е.								
План кровли на отм.						 FixPlans.ru			

Состав кровли				
Элемент	Наименование		Площадь, м2	
Кровля - ДОМ				
	ANDEREP PROF PLUS (СТО 72746455-3.1.23-2017)		345,70	
	Гибкая черепица ТЕХНОНИКОЛЬ, серия КЛАССИК (СТО 72746455-3.5.7-2016)		346,09	
	Лист OSB		692,42	
	Мембрана супердиффузионная ТехноНИКОЛЬ		345,62	
	Пароизоляционная пленка ТехноНИКОЛЬ (ТУ 5774-005-96067115-2010)		345,62	
Кровля - Терраса				
	ANDEREP PROF PLUS (СТО 72746455-3.1.23-2017)		76,00	
	Гибкая черепица ТЕХНОНИКОЛЬ, серия КЛАССИК (СТО 72746455-3.5.7-2016)		76,06	
	Лист OSB		152,14	
	Мембрана супердиффузионная ТехноНИКОЛЬ		76,00	
	Пароизоляционная пленка ТехноНИКОЛЬ (ТУ 5774-005-96067115-2010)		76,00	
Кровля - дымоход				
	Металлопрофиль		3,48	
Кровля - крыльцо				
	ANDEREP PROF PLUS (СТО 72746455-3.1.23-2017)		7,67	
	Гибкая черепица ТЕХНОНИКОЛЬ, серия КЛАССИК (СТО 72746455-3.5.7-2016)		7,68	
	Лист OSB		15,36	
	Мембрана супердиффузионная ТехноНИКОЛЬ		7,67	
	Пароизоляционная пленка ТехноНИКОЛЬ (ТУ 5774-005-96067115-2010)		7,67	
ВЕДОМОСТЬ КРОВЕЛЬНОГО МАТЕРИАЛА				
Наименование			Площадь, м2	
Кровля - ДОМ			369,43	
			369,43 м²	
Площадь кровли				
Наименование			Площадь, м2	
Кровля - Терраса			75,99	
Кровля - крыльцо			7,67	
			83,66 м²	
ВЕДОМОСТЬ НА УТЕПЛИТЕЛЬ (кровля)				
	Наименование	Компоненты		
		Толщина, мм	Объем, м3	Площадь, м2
Кровля				
	Изоляция - Минеральная Мякая	200	35,58	177,94

ВЕДОМОСТЬ СТРОПИЛЬНОЙ СИСТЕМЫ		
Уровень	Наименование	Объем, м3
2-й этаж	Коньковый брус 100х200	0,64
2-й этаж	Мауэрлат 100х200	0,45
2-й этаж	Стропильная нога 200х50	1,29
		2,38 м³



						ЭП/07/2022/4YV42U2			
						кадастровый номер Россия			
Изм.	Копуч.	Лист	№Док.	Подп.	Дата	Индивидуальный жилой дом	Стадия	Лист	Листов
Разраб.	Григорян Е.						ЭП	67	
ГАП	Григорян Е.								
Ведомость кровельного пирога						 FixPlans.ru			

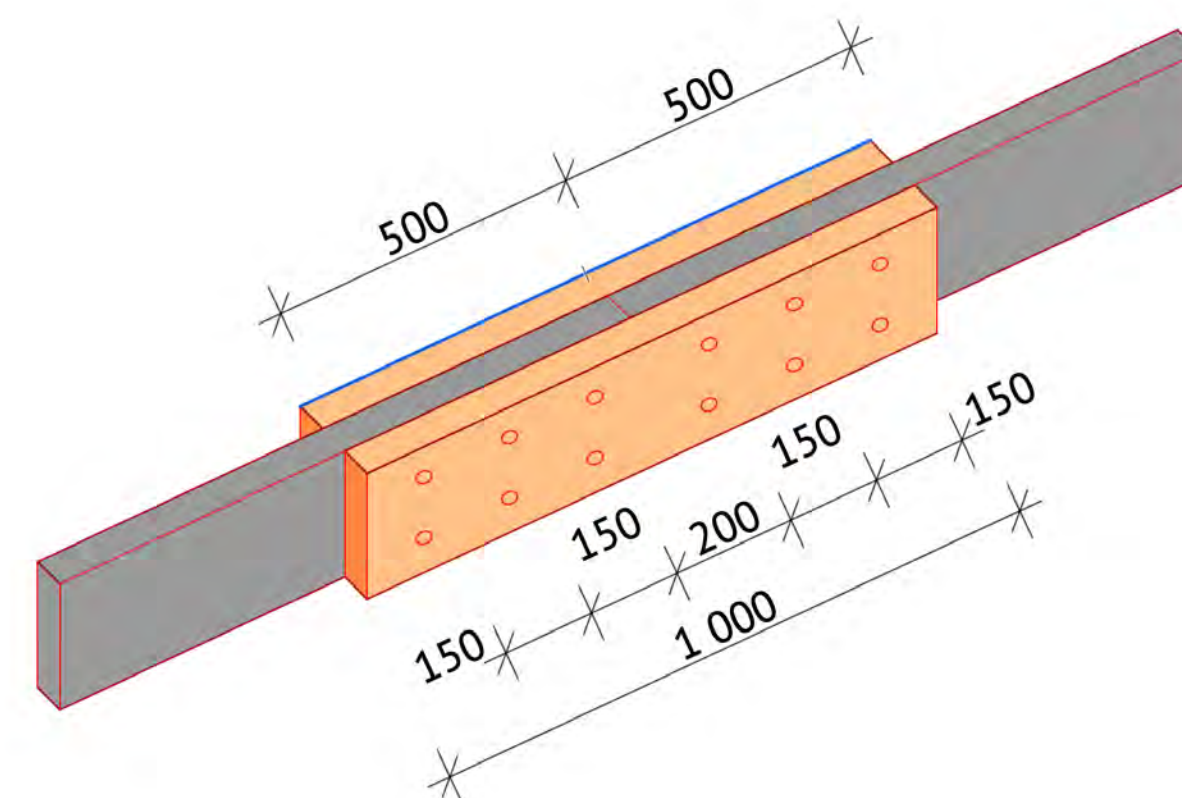



						ЭП/07/2022/4YV42U2		
						кадастровый номер России		
Изм.	Копуч.	Лист	№Дж.	Подп.	Дата			
Разраб. ГАП	Григорян Е.					Индивидуальный жилой дом		
	Григорян Е.							
						Стадия	Лист	Листов
						ЭП	68	

Схема расположения стропил на отм.

 **FixPlans.ru**

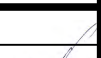

Стропильная система		
Кровля	Наименование	Объем, м3
Кровля	Коньковый брус 200х100	2,47
Кровля	Мауэрлат 100х200	1,30
Кровля	Стропильная нога 200х50	4,59
		8,36 м³

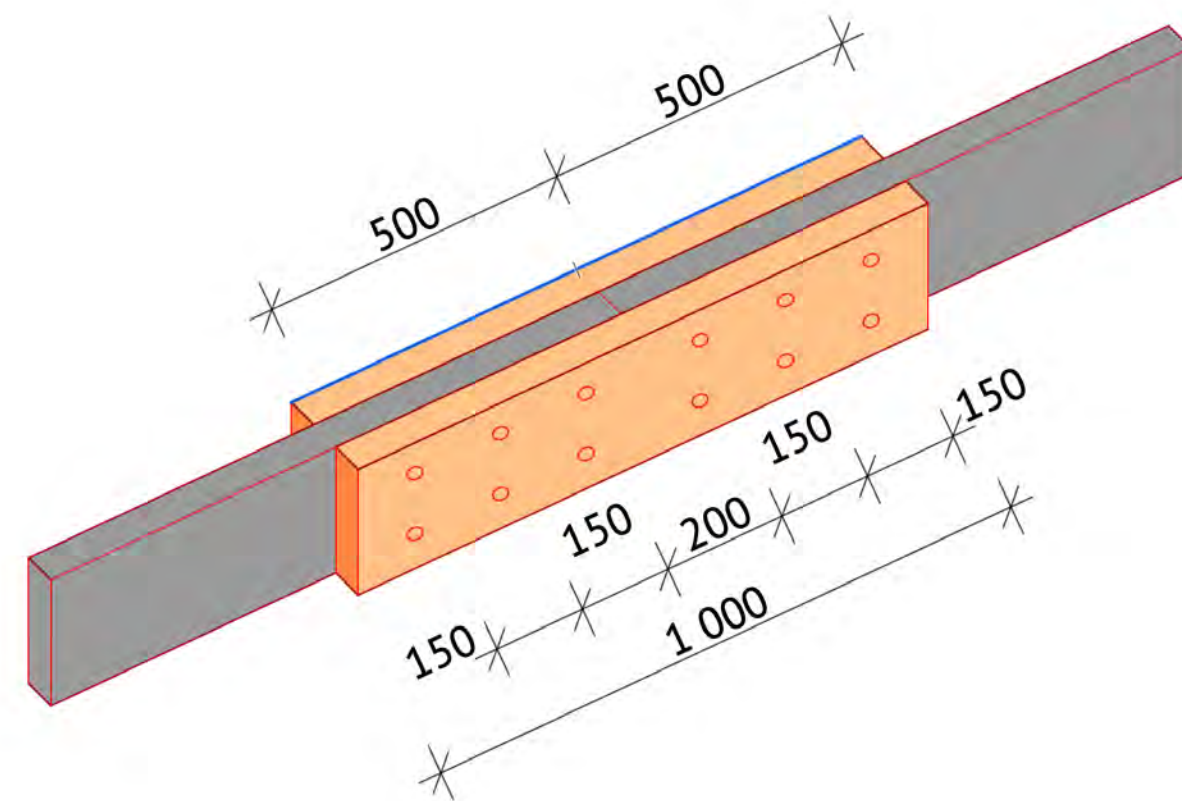
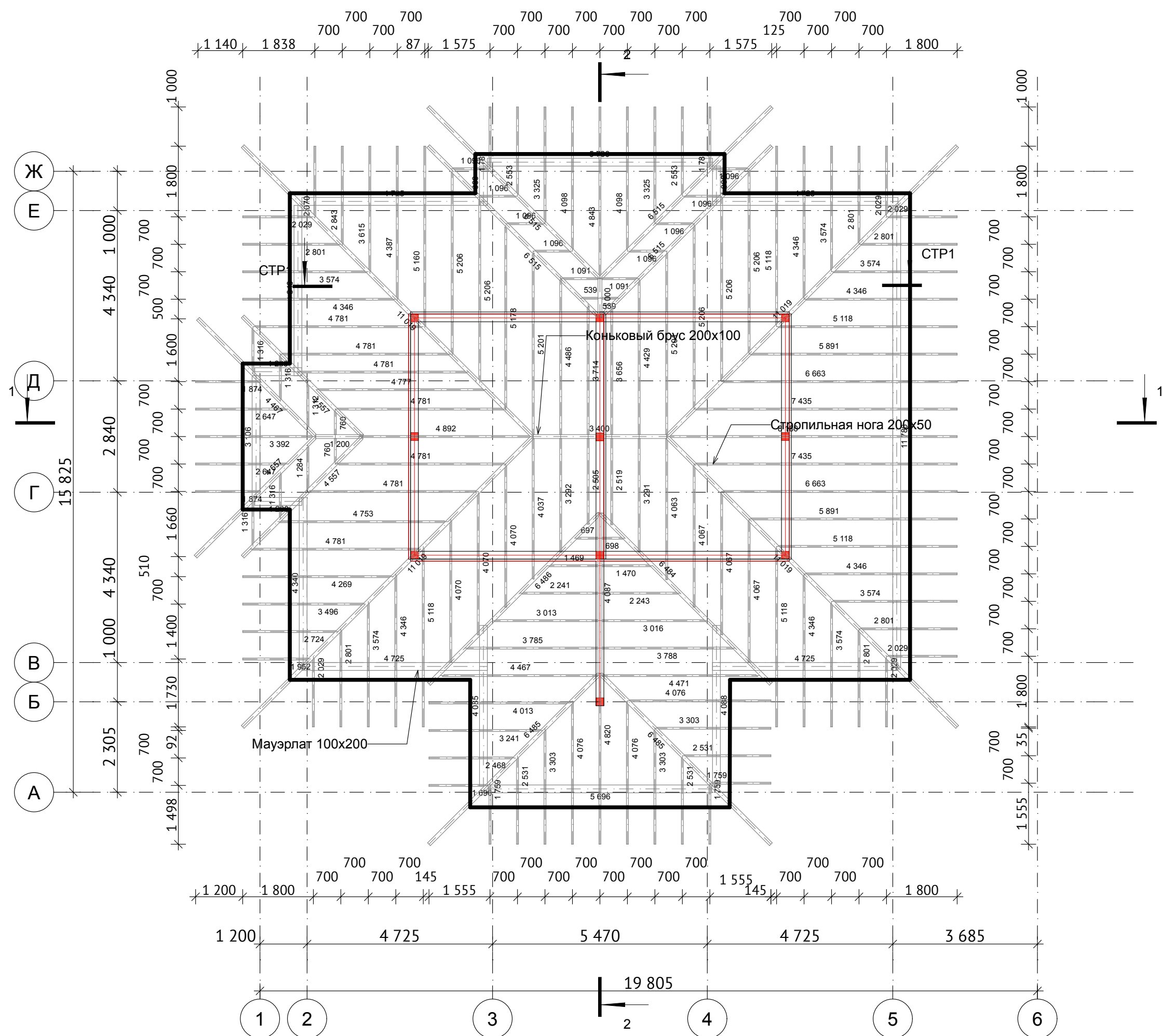
						ЭП/07/2022/4YV42U2		
						кадастровый номер Россия		
Изм.	Колуч.	Лист	№Док.	Подп.	Дата	Индивидуальный жилой дом		
Разраб.	Григорян Е.							
ГАП	Григорян Е.							
Схема расположения стропил на отм.						Стадия	Лист	Листов
						ЭП	69	

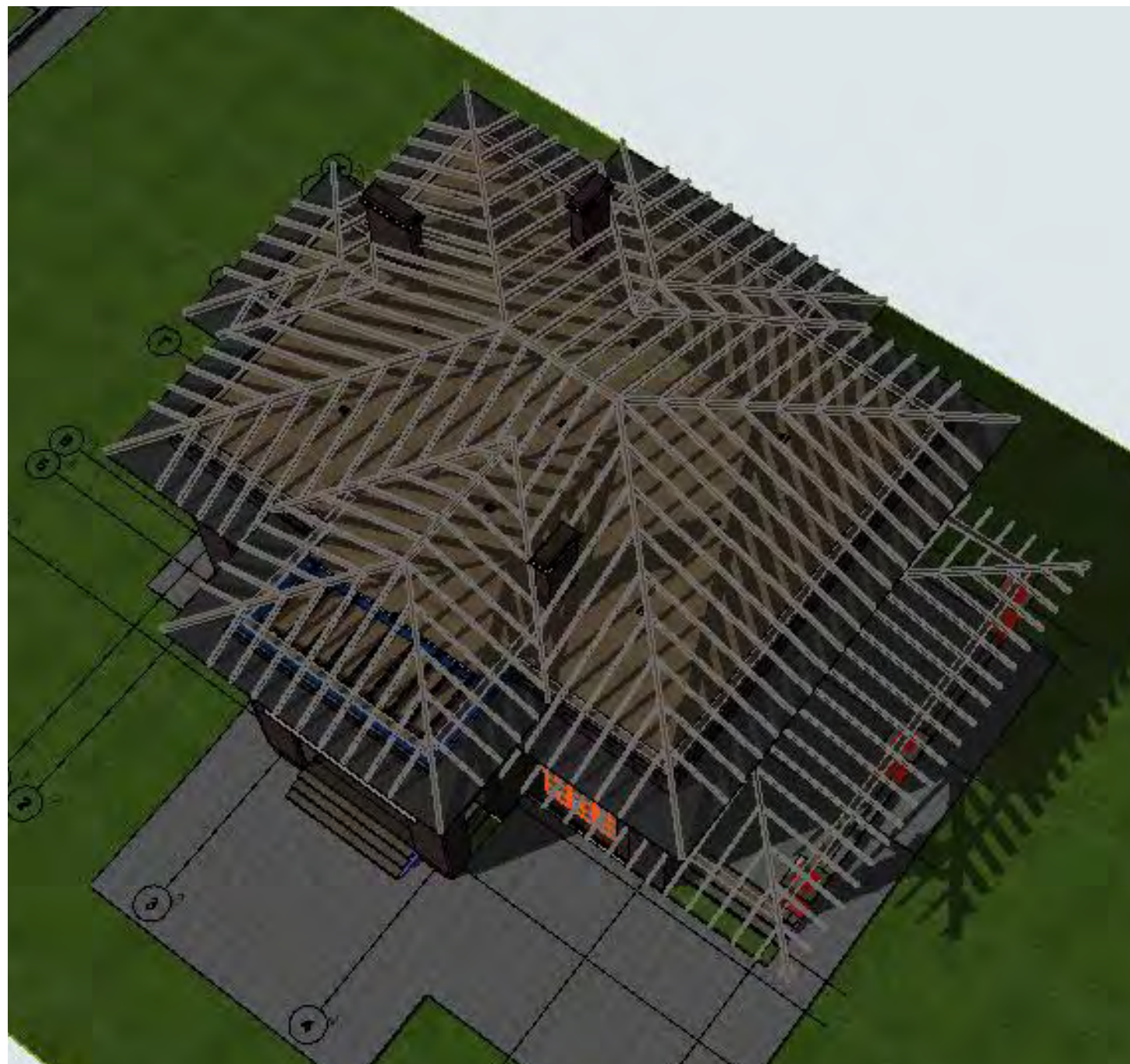

						ЭП/07/2022/4YV42U2			
						кадастровый номер Россия			
Изм.	Копуч.	Лист	№Док.	Подп.	Дата	Индивидуальный жилой дом	Стадия	Лист	Листов
Разраб.	Григорян Е.						ЭП	70	
ГАП	Григорян Е.								
3Д Вид стропильной системы							 FixPlans.ru		

ИКК-03 Стропильная система				
Наименование	Округ ленны й Разме р Пилом атери ала	Длина, мм	Кол-во	Объем, м3
Коньковый брус 100x200				
	1 200	1 180	1	0,02
	3 550	3 545	1	0,07
	4 750	4 724	1	0,09
	4 750	4 750	1	0,09
	5 400	5 400	1	0,11
	6 500	6 364	2	0,26
Коньковый брус 200x100				
	1 000	1 000	1	0,02
	1 200	1 200	1	0,02
	3 400	3 400	1	0,07
	4 100	4 087	1	0,08
	4 500	4 243	1	0,09
	4 600	4 327	3	0,27
	6 500	6 158	1	0,13
	6 500	6 159	2	0,26
	6 500	6 160	1	0,13
	6 550	6 187	4	0,52
	11 050	10 465	4	0,88
Мауэрлат 100x200				
	1 000	1 000	2	0,04
	1 200	1 200	2	0,04
	3 100	3 083	2	0,12
	3 150	3 106	1	0,06
	4 100	4 085	1	0,08
	4 100	4 088	1	0,08
	4 350	4 340	2	0,18
	4 750	4 725	5	0,45
	5 700	5 696	1	0,11
	5 750	5 736	1	0,11
	11 800	11 786	1	0,24
	12 050	12 027	1	0,24
Стропильная нога 200x50				
	350	254	3	0,00
	550	404	2	0,00
	700	547	1	0,01
	700	548	1	0,01
	800	604	2	0,02
	1 050	950	14	0,14
	1 050	954	4	0,04
	1 100	904	2	0,02
	1 100	909	8	0,08
	1 300	1 079	1	0,01
	1 350	1 104	1	0,01
	1 350	1 109	4	0,04
	1 500	1 247	1	0,01
	1 500	1 248	1	0,01
	1 550	1 420	2	0,02
	1 700	1 453	1	0,02
	1 700	1 550	6	0,12

ИКК-03 Стропильная система				
Наименование	Округ ленны й Разме р Пилом атери ала	Длина, мм	Кол-во	Объем, м3
	1 800	1 509	3	0,06
	1 800	1 529	2	0,04
	1 800	1 654	4	0,08
	1 900	1 614	2	0,04
	2 000	1 684	1	0,02
	2 050	1 754	6	0,12
	2 100	1 792	1	0,02
	2 250	1 947	1	0,02
	2 250	1 948	1	0,02
	2 500	2 153	1	0,02
	2 500	2 354	4	0,08
	2 550	2 186	1	0,02
	2 550	2 198	1	0,02
	2 550	2 209	3	0,06
	2 600	2 229	2	0,04
	2 650	2 314	2	0,06
	2 750	2 384	1	0,03
	2 850	2 454	6	0,18
	2 850	2 492	1	0,03
	3 050	2 646	1	0,03
	3 050	2 649	1	0,03
	3 250	2 853	1	0,03
	3 250	3 054	4	0,12
	3 300	2 898	1	0,03
	3 300	2 899	1	0,03
	3 350	2 909	3	0,09
	3 350	2 929	2	0,06
	3 400	2 989	1	0,03
	3 500	3 084	1	0,03
	3 600	3 154	6	0,18
	3 650	3 192	1	0,03
	3 700	3 229	1	0,04
	3 750	3 282	1	0,04
	3 800	3 346	1	0,04
	3 800	3 349	1	0,04
	3 950	3 754	4	0,16
	4 050	3 553	1	0,04
	4 050	3 574	1	0,04
	4 100	3 598	1	0,04
	4 100	3 601	1	0,04
	4 100	3 602	1	0,04
	4 100	3 602	1	0,04
	4 100	3 604	1	0,04
	4 100	3 604	1	0,04
	4 100	3 604	1	0,04
	4 100	3 609	3	0,12
	4 100	3 629	2	0,08
	4 300	3 784	1	0,04
	4 350	3 854	6	0,24
	4 400	3 892	1	0,04
	4 450	3 929	1	0,04

ИКК-03 Стропильная система				
Наименование	Округ ленны й Разме р Пилом атери ала	Длина, мм	Кол-во	Объем, м3
	4 500	3 964	1	0,04
	4 500	3 967	1	0,04
	4 500	3 981	1	0,04
	4 550	4 299	2	0,08
	4 700	4 450	9	0,45
	4 800	4 224	1	0,05
	4 800	4 245	1	0,05
	4 800	4 249	7	0,35
	4 850	4 284	1	0,05
	4 850	4 304	1	0,05
	4 900	4 349	1	0,05
	5 150	4 554	5	0,25
	5 200	4 592	1	0,05
	5 200	4 609	1	0,05
	5 250	4 629	2	0,10
	5 250	4 634	5	0,25
	5 900	5 254	2	0,12
	6 700	5 954	2	0,14
	7 450	6 654	2	0,14
	8 200	7 329	1	0,08
				10,74 м³

Изм.

Копуч.

Лист

№Док.

Подп.

Дата

Разраб.

Григорян Е.

ГАП

Григорян Е.

ЭП/07/2022/4YV42U2

кадастровый номер Россия

Индивидуальный жилой дом

Ведомость материалов (стропильная система)

Стадия

Лист

Листов

ЭП

71

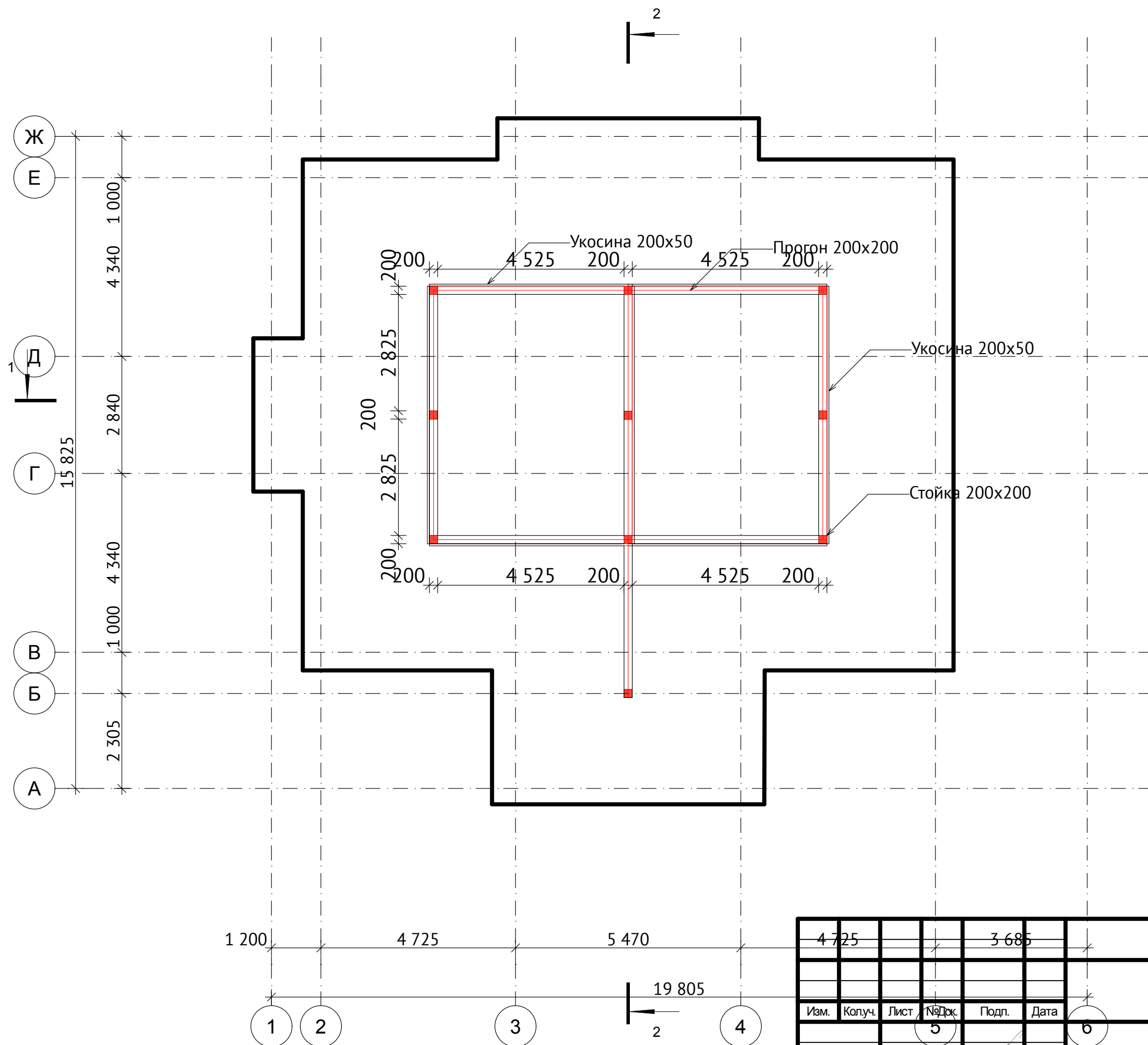



4 725				3 685	ЭП/07/2022/4YV42U2				
					кадастровый номер Россия				
Изм.	Копуч.	Лист	№ Док.	Подп.	Дата	Индивидуальный жилой дом	Стадия	Лист	Листов
		5			6		ЭП	73	
Разраб.	Григорян Е.								
ГАП	Григорян Е.								

План расположение несущих элементов кровли

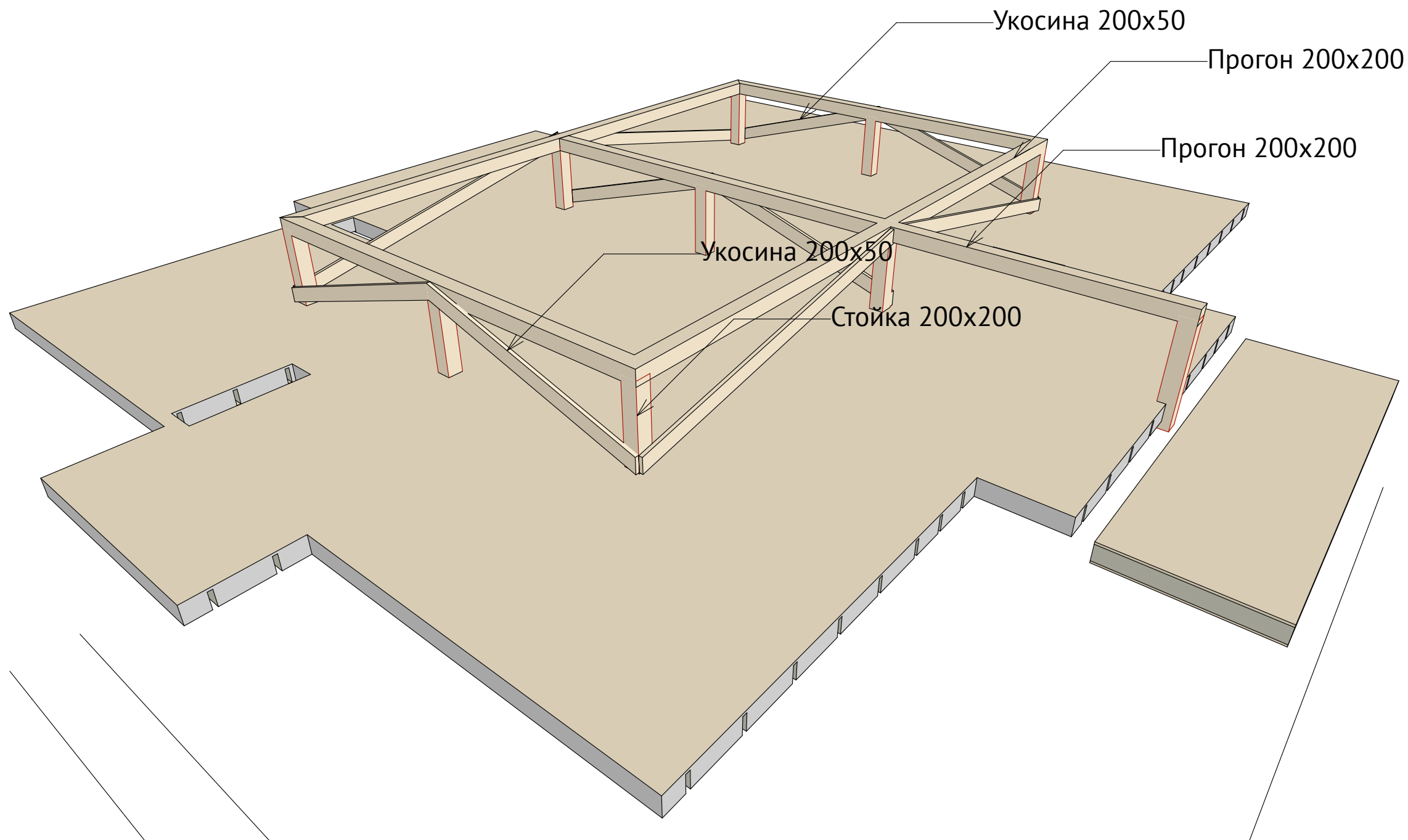



						ЭП/07/2022/4YV42U2				
						кадастровый номер Россия				
Изм.	Копуч.	Лист	№Док.	Подп.	Дата					
						Индивидуальный жилой дом		Стадия	Лист	Листов
Разраб.	Григорян Е.					ЭП	74			
ГАП	Григорян Е.									
3Д вид каркаса кровли						<div> FixPlans.ru</div>				



						ЭП/07/2022/4YV42U2				
						кадастровый номер Россия				
Изм.	Копуч.	Лист	№Док.	Подп.	Дата					
Разраб.	Григорян Е.					Индивидуальный жилой дом		Стадия	Лист	Листов
ГАП	Григорян Е.							ЭП	75	
План расстановки мебели 1 этаж						 FixPlans.ru				

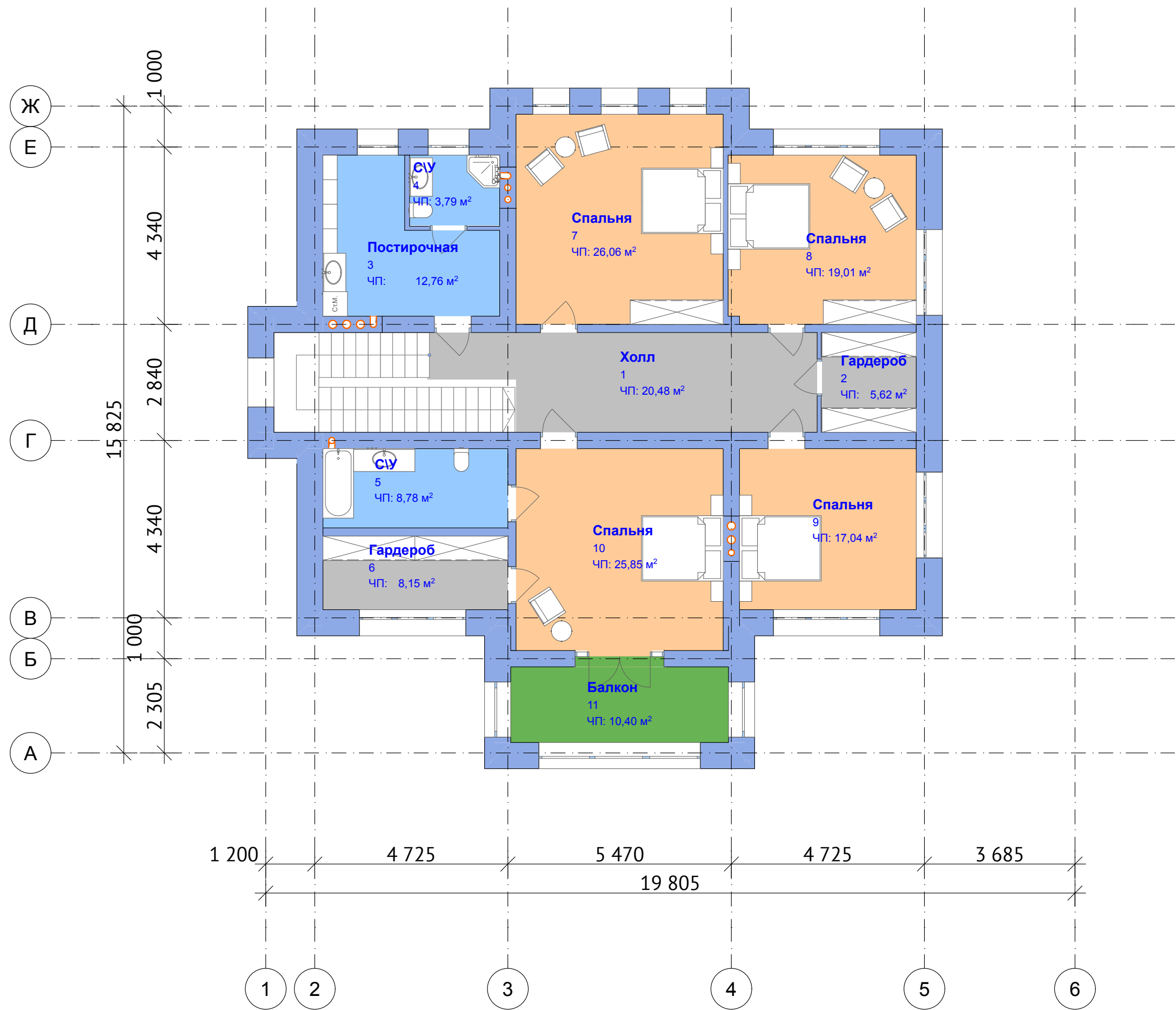

						ЭП/07/2022/4YV42U2			
						кадастровый номер Россия			
Изм.	Колуч.	Лист	№Док.	Подп.	Дата				
Разраб.	Григорян Е.					Индивидуальный жилой дом		Стадия	Лист
ГАП	Григорян Е.							ЭП	76
План расстановки мебели 2 этаж									



Категория	№	Наименование	Площадь, м2
ОБЩАЯ ПЛОЩАДЬ			
	1	Холл	10,72
	2	Гардероб	6,18
	3	Кладовая	6,18
	4	Лестничная клетка	14,46
	5	Котельная	7,88
	6	С/У	8,37
	7	Гостевая	17,83
	8	Гостиная	71,48
	9	Кухня	17,04
			160,14 м²
Транзитные Помещения			
	10	Терраса	38,19
	11	Крыльцо	3,53
	11	Крыльцо	8,94
			50,66 м²
			210,80 м²

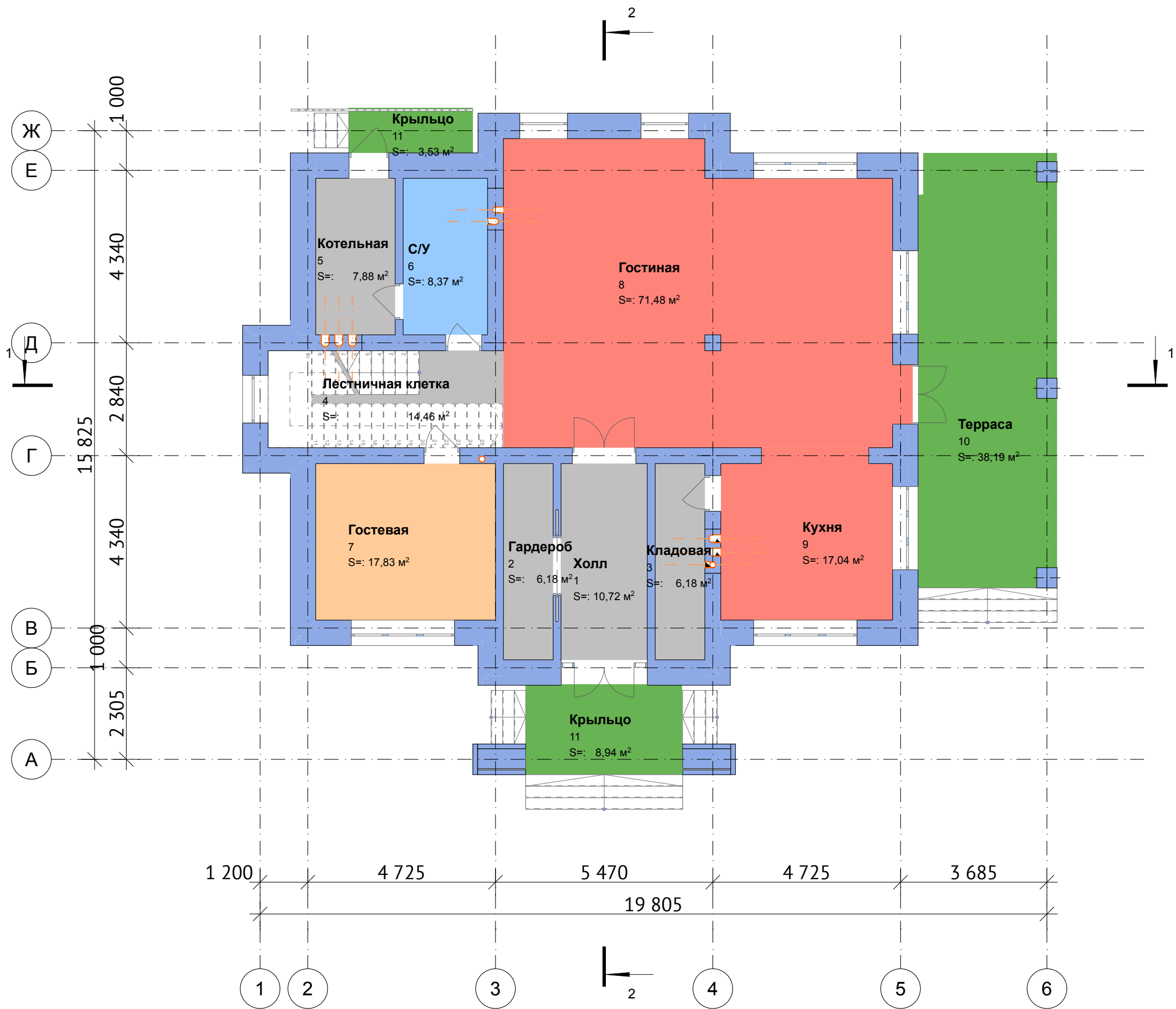

						ЭП/07/2022/4YV42U2			
						кадастровый номер Россия			
Изм.	Копуч.	Лист	№Док.	Подп.	Дата				
Разраб.	Григорян Е.					Индивидуальный жилой дом		Стадия	Лист
ГАП	Григорян Е.							ЭП	77
Экспликация помещений 1- го этажа									

Просканируй меня



Категория	№	Наименование	Площадь, м2
ОБЩАЯ ПЛОЩАДЬ			
	1	Холл	20,48
	2	Гардероб	5,62
	3	Постирочная	12,76
	4	С\У	3,79
	5	С\У	8,78
	6	Гардероб	8,15
	7	Спальня	26,06
	8	Спальня	19,01
	9	Спальня	17,04
	10	Спальня	25,85
			147,54 м²
Транзитные Помещения			
	11	Балкон	10,40
			10,40 м²
			157,94 м²

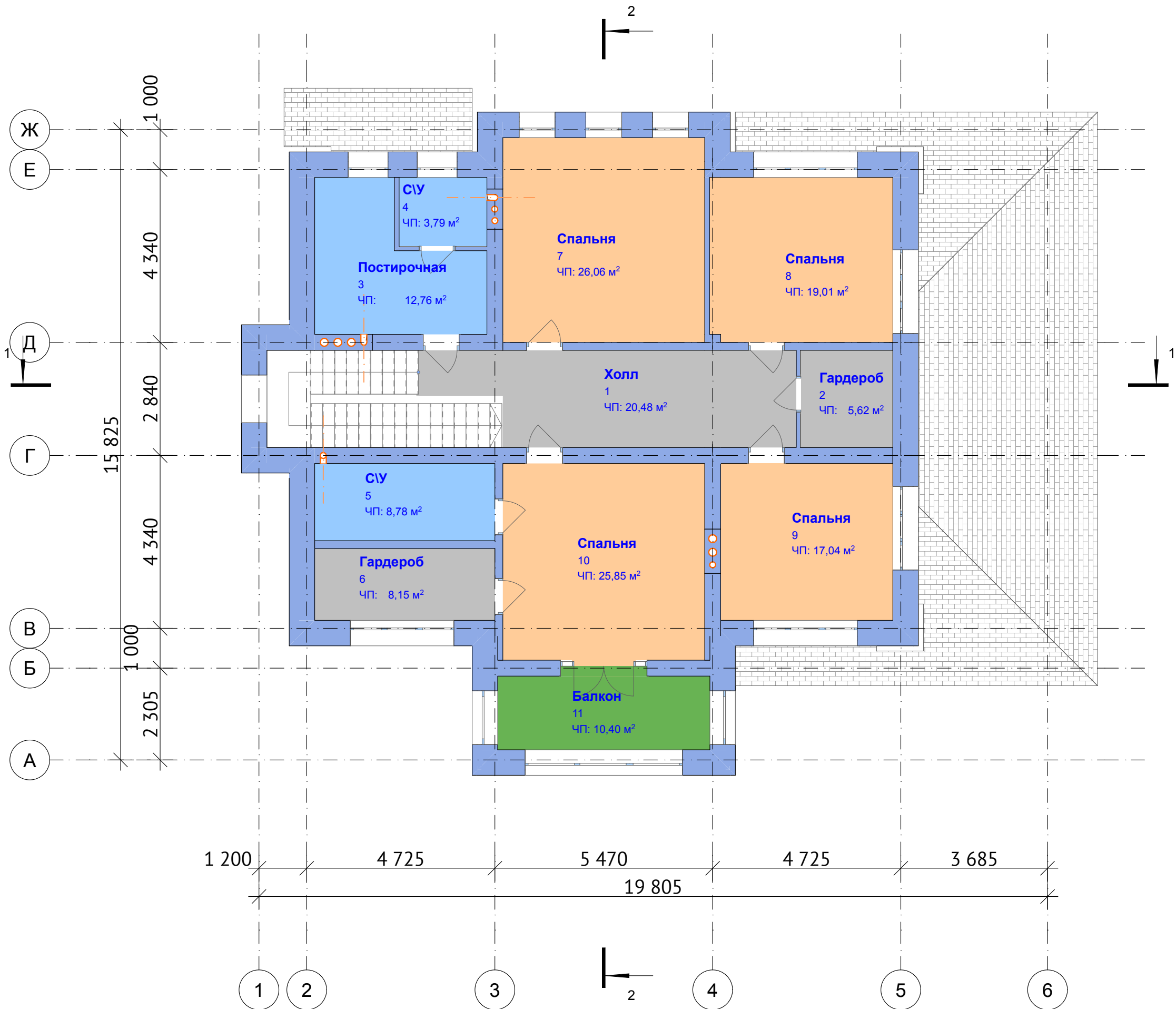

ЭП/07/2022/4YV42U2					
кадастровый номер Россия					
Изм.	Колуч.	Лист	№Док.	Подп.	Дата
Разраб.	Григорян Е.				
ГАП	Григорян Е.				
Индивидуальный жилой дом		Стадия	Лист	Листов	
		ЭП	78		
Экспликация помещений 2-го этажа				FixPlans.ru	



						ЭП/07/2022/4YV42U2			
						кадастровый номер Россия			
Изм.	Копуч.	Лист	№Док.	Подп.	Дата	Индивидуальный жилой дом			
Разраб.	Григорян Е.								
ГАП	Григорян Е.								
Фасад в осях 1-6							Стадия	Лист	Листов
							ЭП	79	



						ЭП/07/2022/4YV42U2			
						кадастровый номер Россия			
Изм.	Колуч.	Лист	№Док.	Подп.	Дата	Индивидуальный жилой дом			
Разраб.	Григорян Е.								
ГАП	Григорян Е.								
Фасад в осях Ж-А						Стадия	Лист	Листов	
						ЭП	80		





						ЭП/07/2022/4YV42U2			
						кадастровый номер Россия			
Изм.	Колуч.	Лист	№Док.	Подп.	Дата	Индивидуальный жилой дом			
Разраб.	Григорян Е.								
ГАП	Григорян Е.								
Фасад в осях А-Ж						Стадия	Лист	Листов	
						ЭП	81		
						FixPlans.ru			



						ЭП/07/2022/4YV42U2		
						кадастровый номер Россия		
Изм.	Колуч.	Лист	№Док.	Подп.	Дата	Индивидуальный жилой дом	Стадия	Лист
Разраб.	Григорян Е.						ЭП	82
ГАП	Григорян Е.					Фасад в осях 6-1		
						FixPlans.ru		

Ведомость материалов на фасад			
Наиме...	Компоненты		Объем, м3
	Толщина, мм	Площадь, м2	
Изоляция - Минеральная Жесткая			
	100	376,86	37,68
Кирпич - Облицовочный			
	120	532,34	63,93
	510	---	3,72
Штукатурка - фасадная			
	10	49,58	0,47



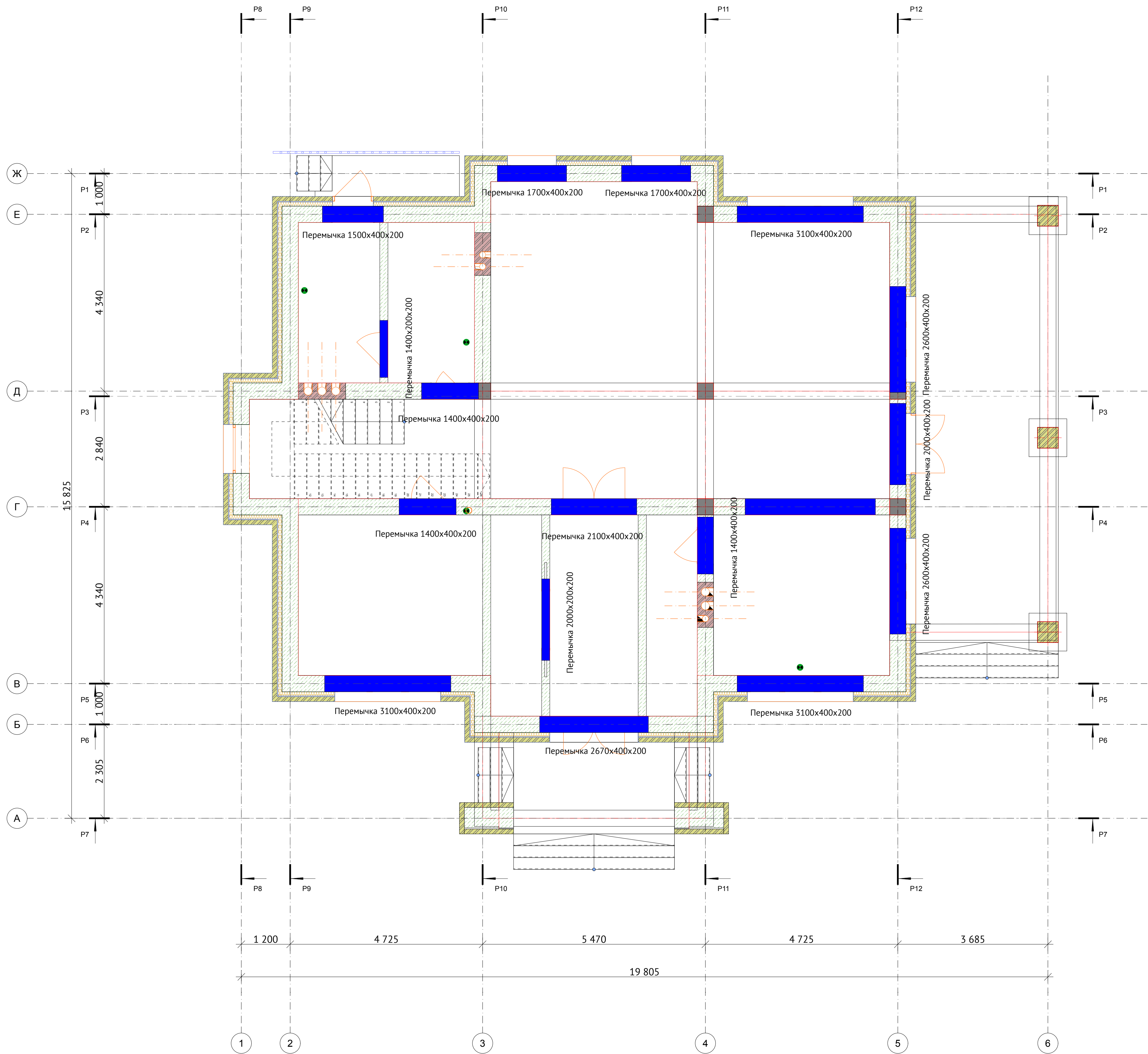

						ЭП/07/2022/4YV42U2		
						кадастровый номер Россия		
Изм.	Копиц	Лист	№ док.	Подп.	Дата			
Разраб.	Григорян Е.					Индивидуальный жилой дом		
ГАП	Григорян Е.							
						Стадия	Лист	Листов
						ЭП	85	
План раскладки перемычек 1 - го этажа						FixPlans.ru		

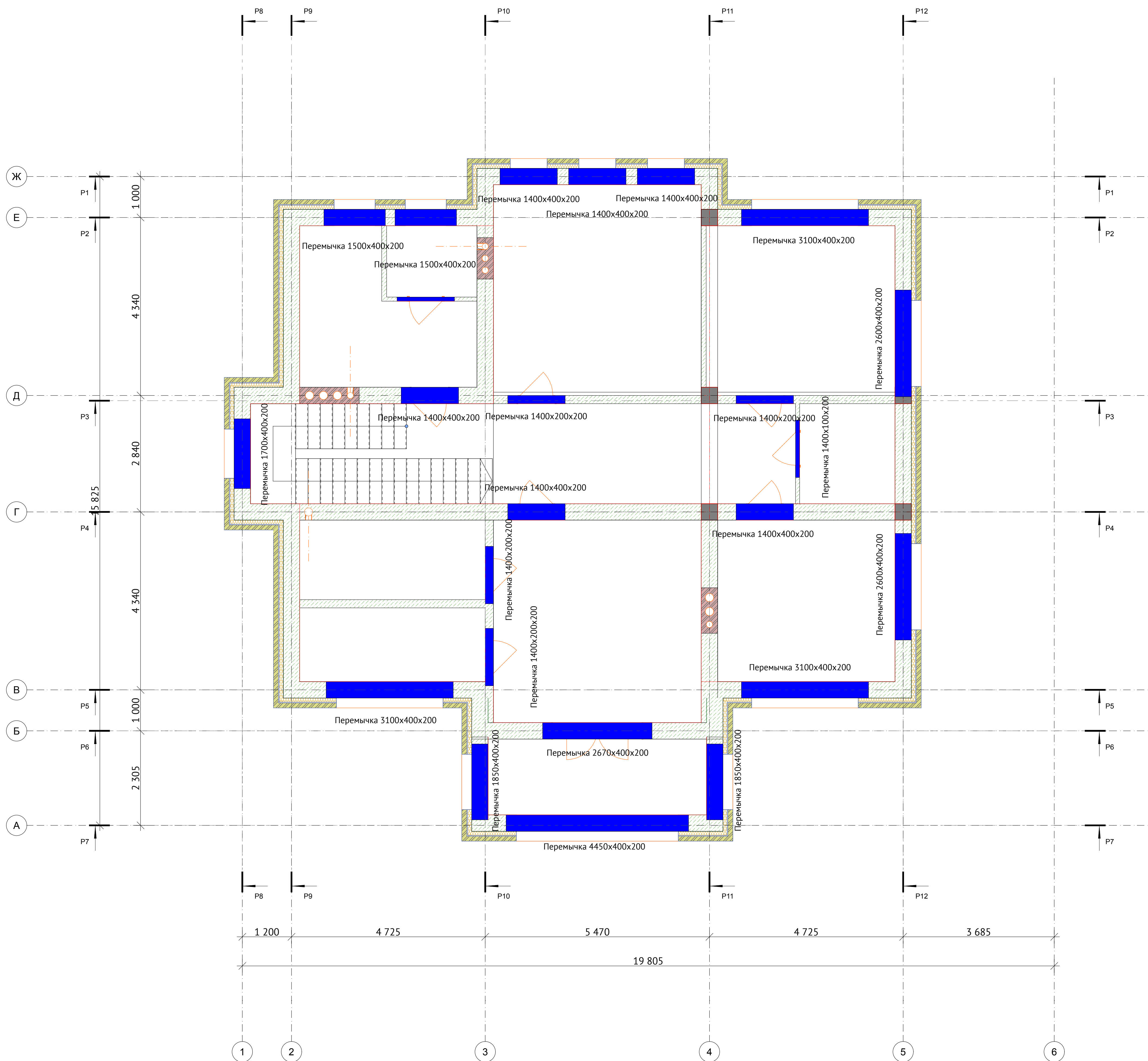

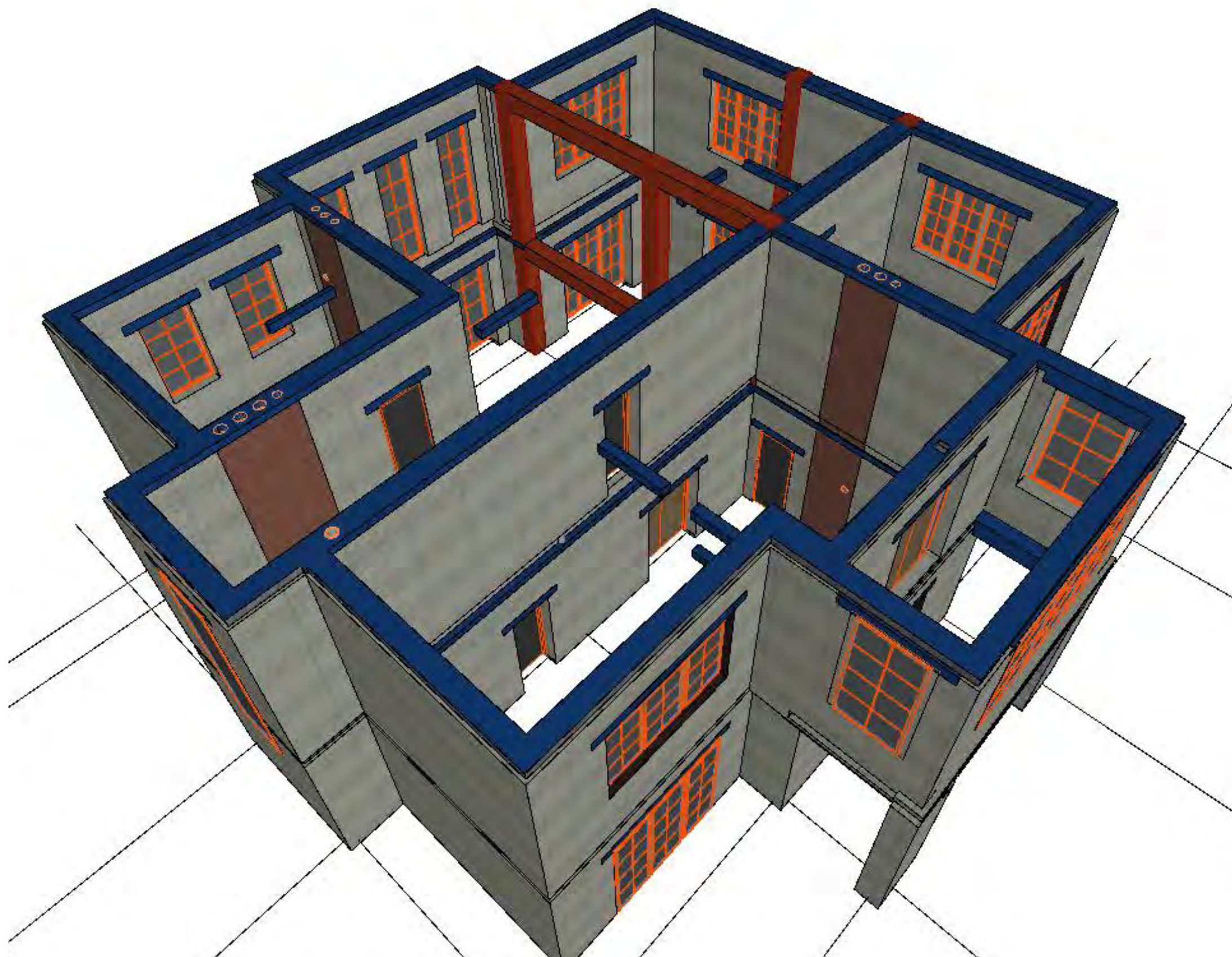

						ЭП/07/2022/4YV42U2			
						кадастровый номер Россия			
Изм.	Копуч.	Лист	№Док.	Подп.	Дата	Индивидуальный жилой дом	Стадия	Лист	Листов
Разраб.	Григорян Е.						ЭП	87	
ГАП	Григорян Е.								
3Д вид монолитного пояса						<div>FixPlans.ru</div>			

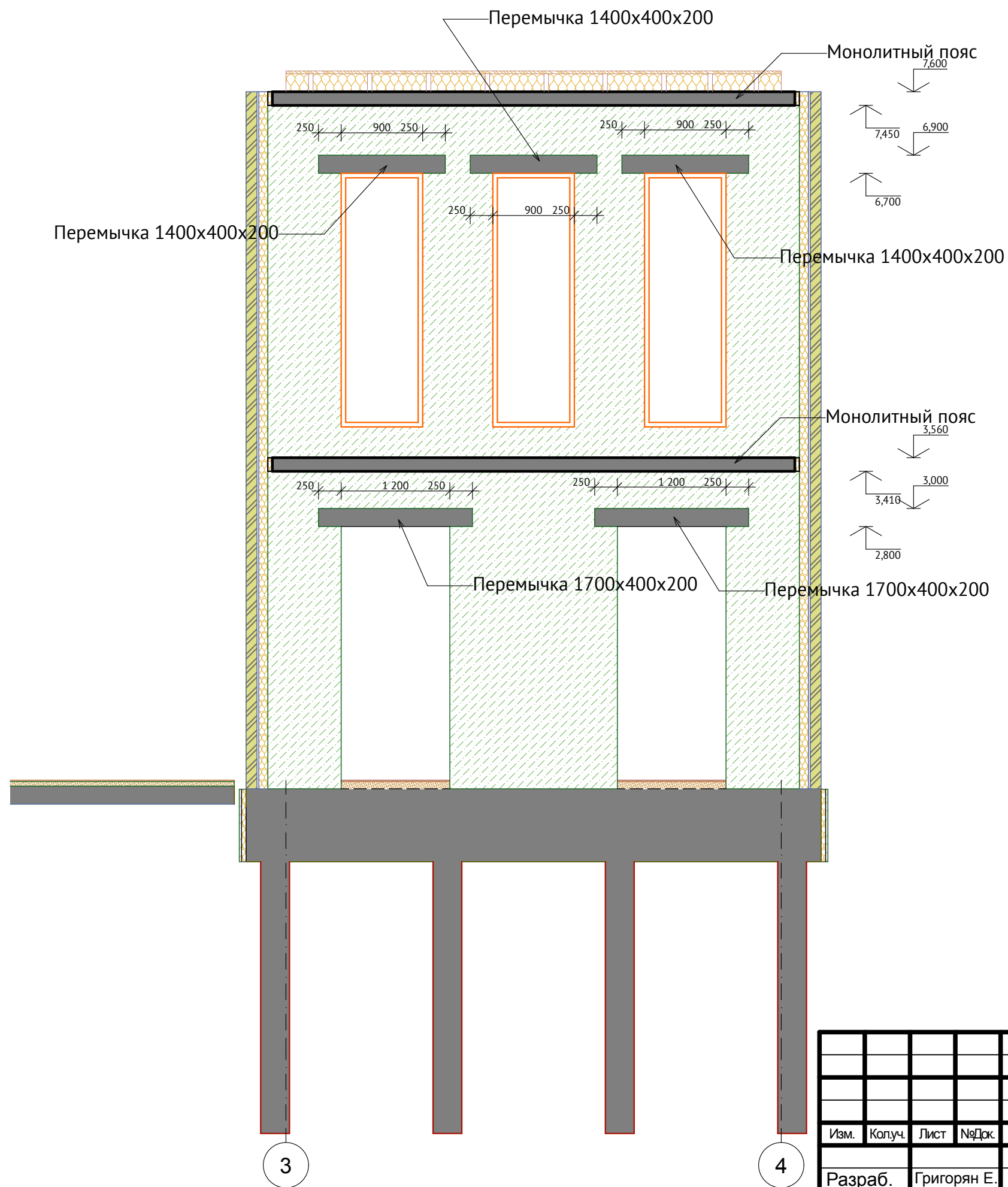

						ЭП/07/2022/4YV42U2			
						кадастровый номер Россия			
Изм.	Копуч.	Лист	№Док.	Подп.	Дата	Индивидуальный жилой дом	Стадия	Лист	Листов
Разраб.	Григорян Е.						ЭП	88	
ГАП	Григорян Е.								
P1							FixPlans.ru		

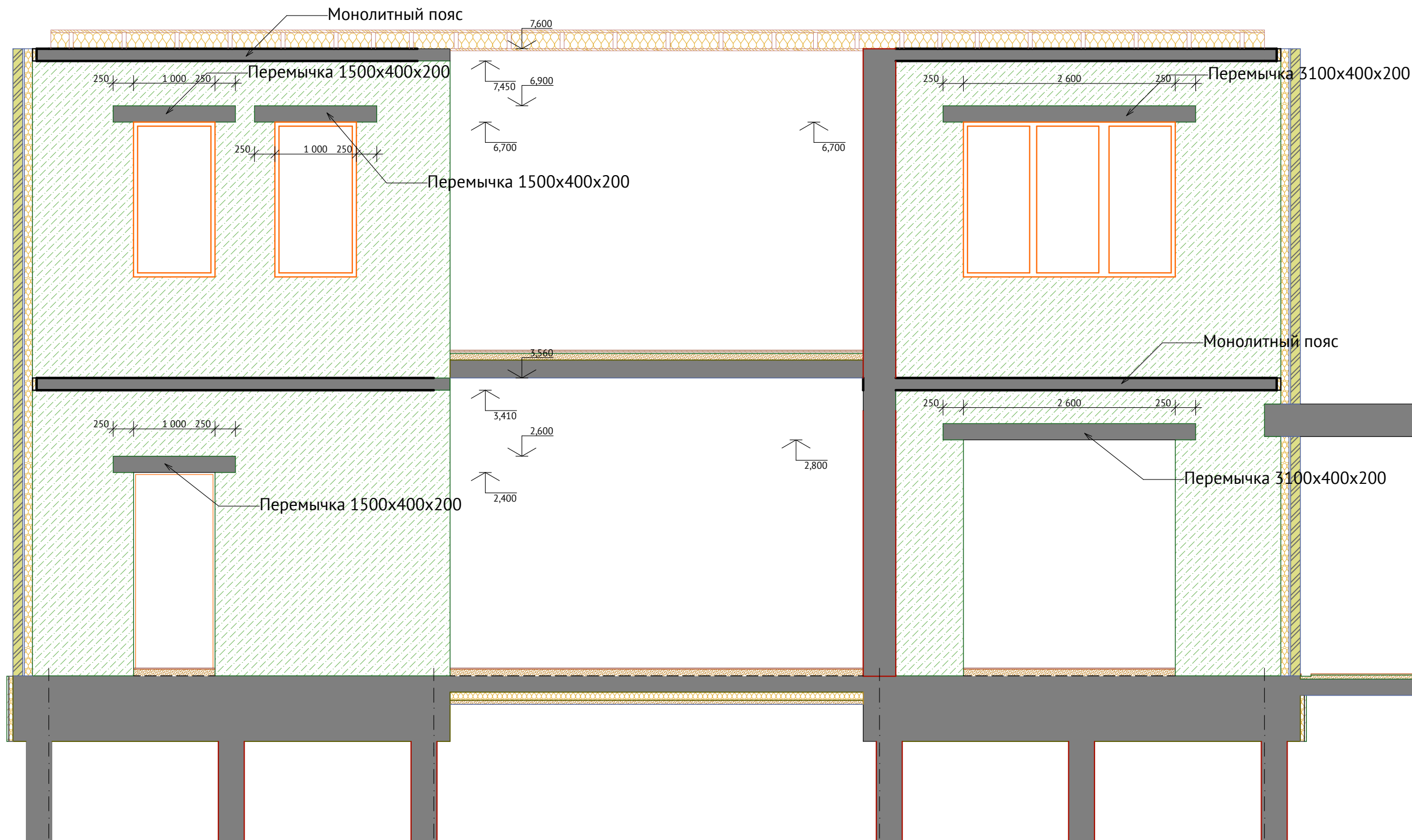

						ЭП/07/2022/4YV42U2			
						кадастровый номер Россия			
Изм.	Копуч.	Лист	№Док.	Подп.	Дата	Индивидуальный жилой дом	Стадия	Лист	Листов
Разраб.	Григорян Е.						ЭП	89	
ГАП	Григорян Е.								
Р2							FixPlans.ru		

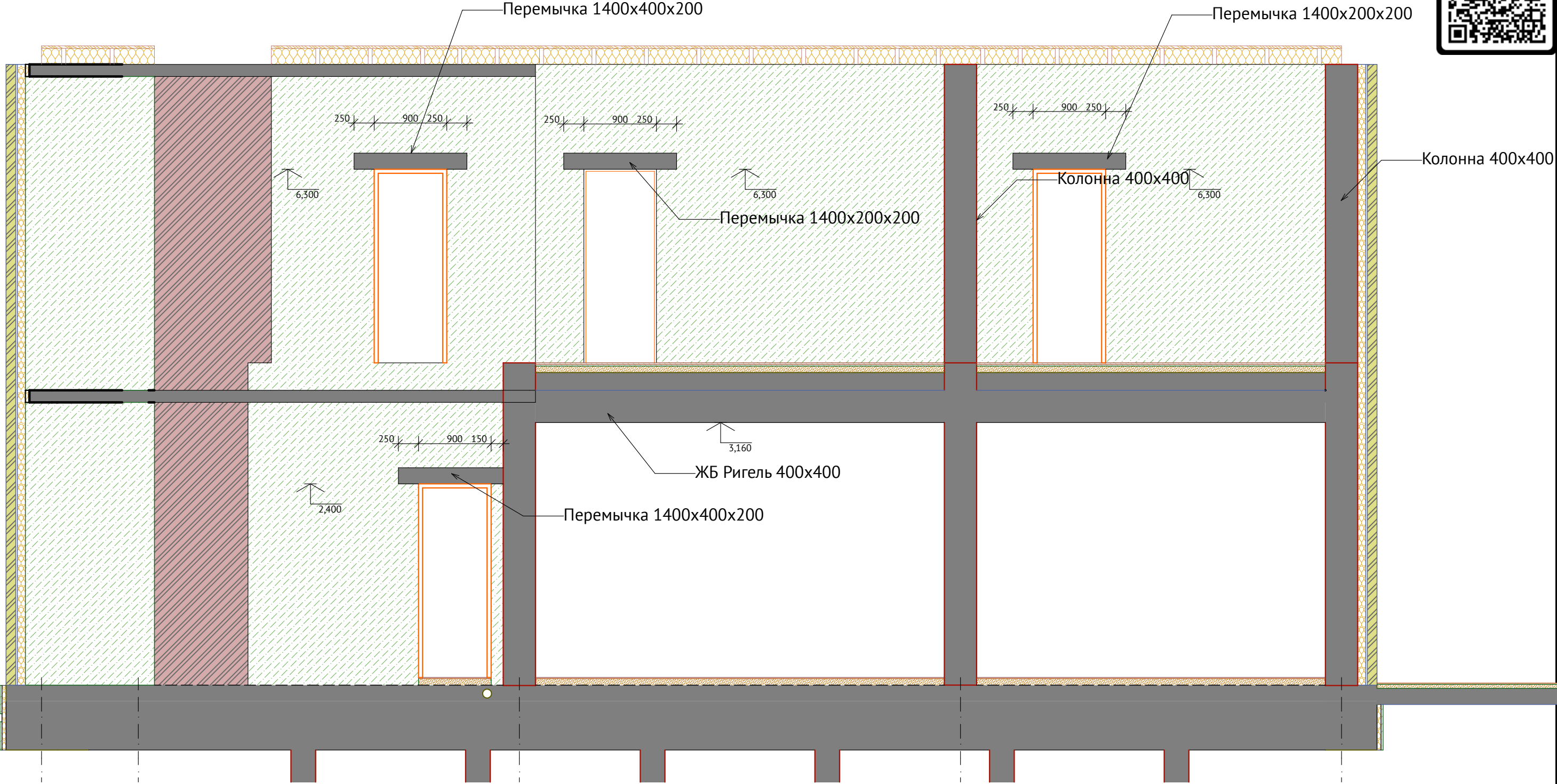

						ЭП/07/2022/4YV42U2				
						кадастровый номер Россия				
Изм.	Копуч.	Лист	№Док.	Подп.	Дата					
						Индивидуальный жилой дом		Стадия	Лист	Листов
Разраб.	Григорян Е.							ЭП	90	
ГАП	Григорян Е.									
РЗ						<div> FixPlans.ru</div>				

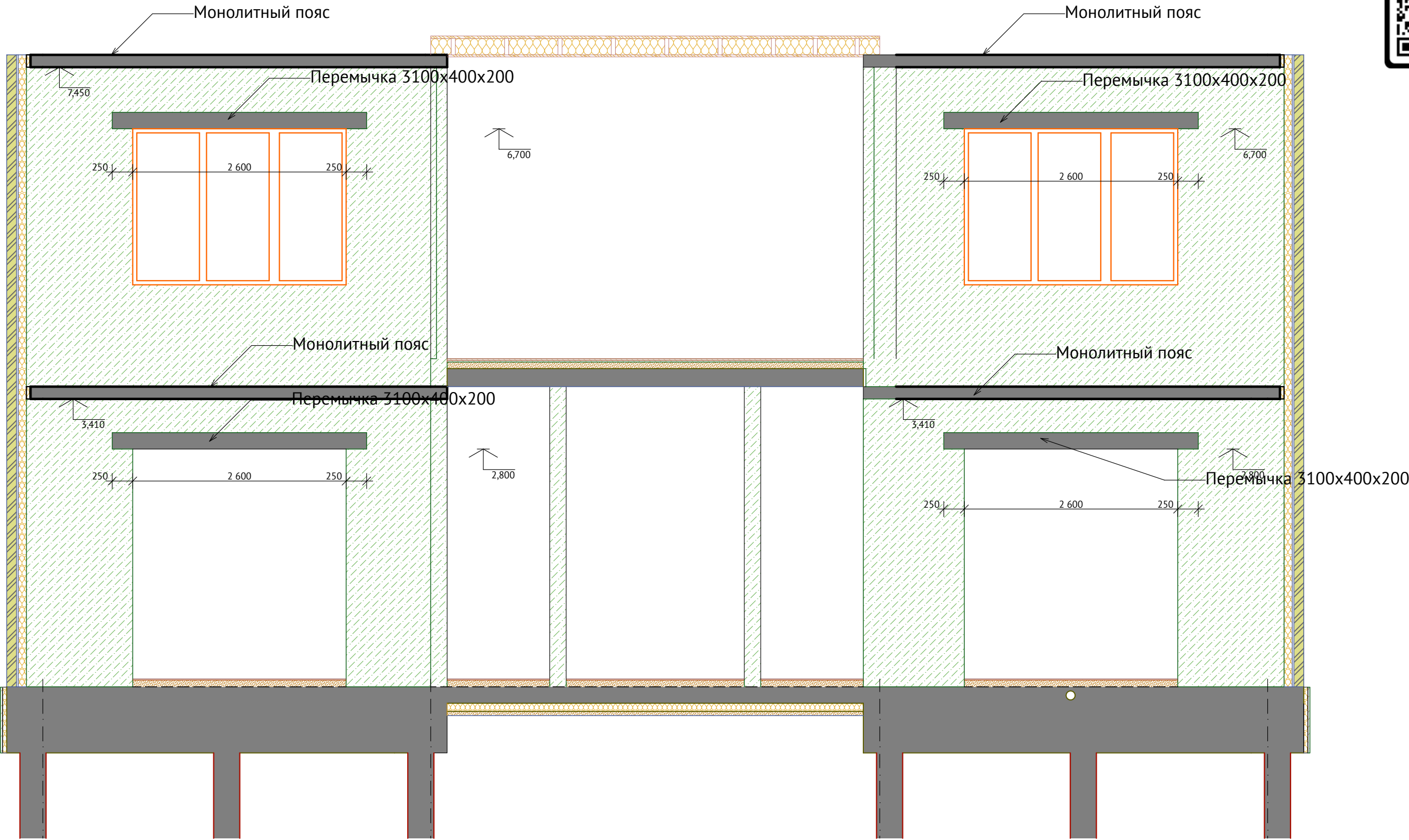

						ЭП/07/2022/4YV42U2			
						кадастровый номер Россия			
Изм.	Копуч.	Лист	№Док.	Подп.	Дата	Индивидуальный жилой дом	Стадия	Лист	Листов
Разраб.	Григорян Е.						ЭП	92	
ГАП	Григорян Е.								
Р5							FixPlans.ru		

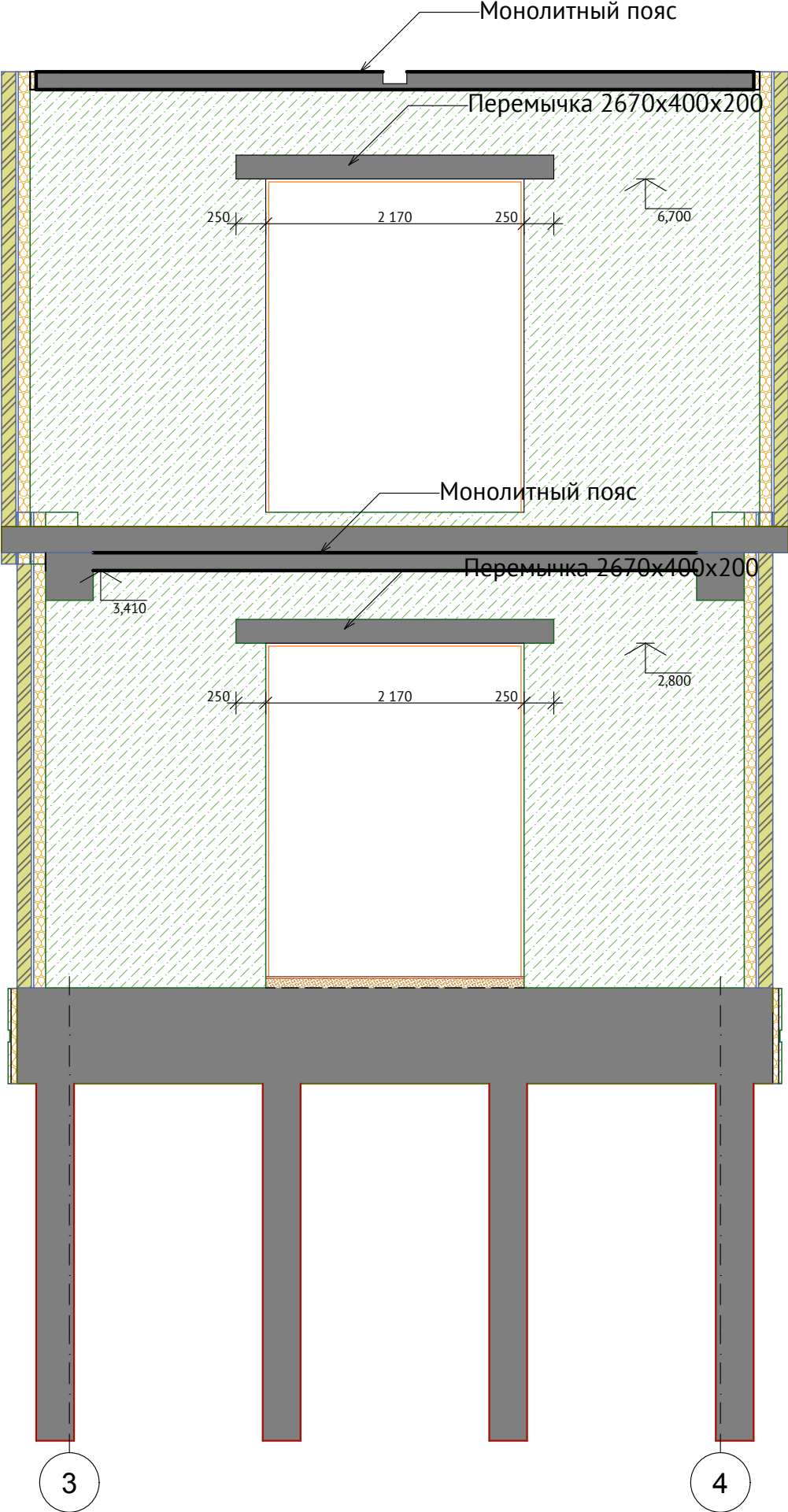

						ЭП/07/2022/4YV42U2			
						кадастровый номер Россия			
Изм.	Копуч.	Лист	№Док.	Подп.	Дата	Индивидуальный жилой дом	Стадия	Лист	Листов
Разраб.	Григорян Е.						ЭП	93	
ГАП	Григорян Е.								
Р6							FixPlans.ru		

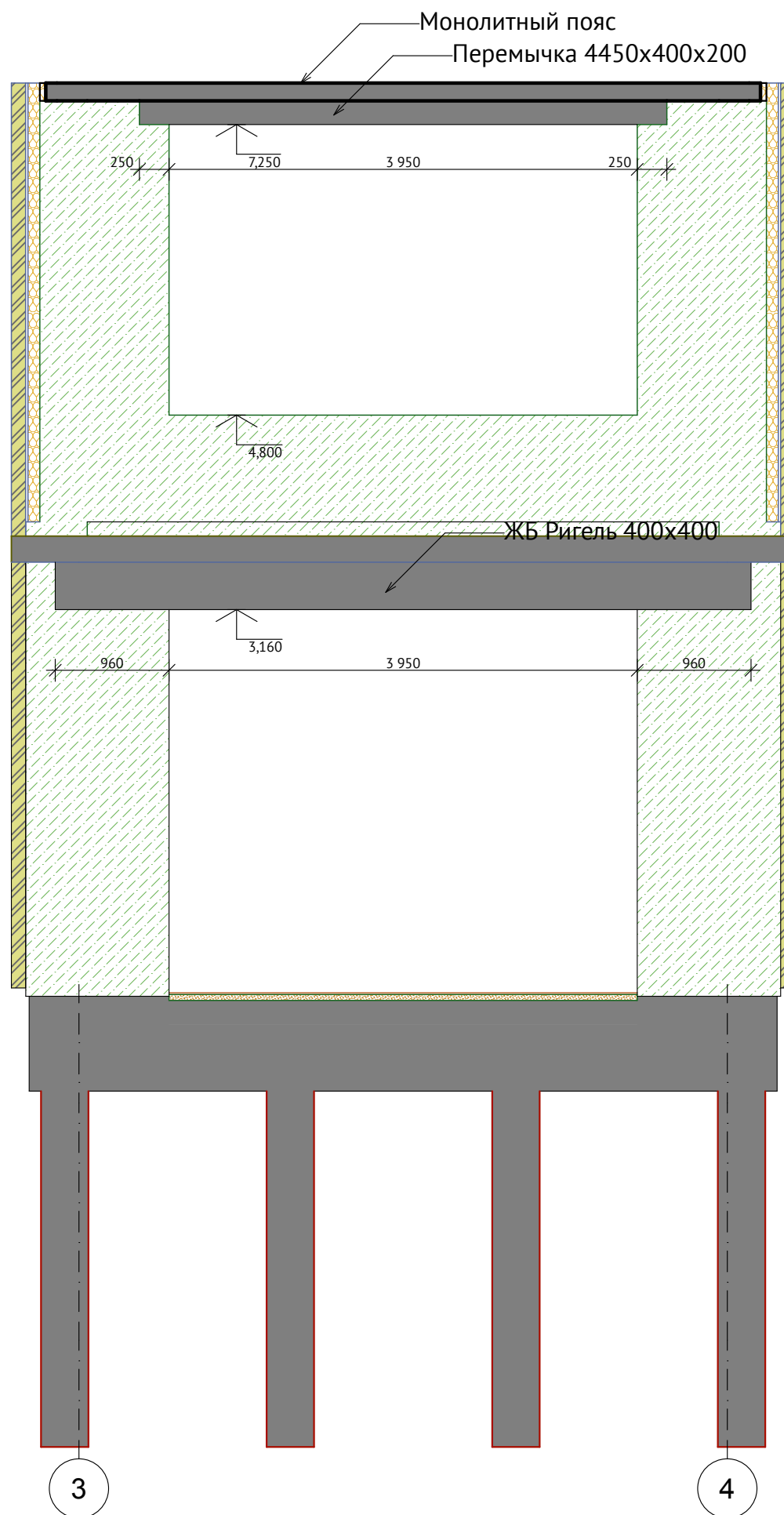

						ЭП/07/2022/4YV42U2			
						кадастровый номер Россия			
Изм.	Копуч.	Лист	№Док.	Подп.	Дата	Индивидуальный жилой дом	Стадия	Лист	Листов
Разраб.	Григорян Е.						ЭП	94	
ГАП	Григорян Е.								
Р7							FixPlans.ru		

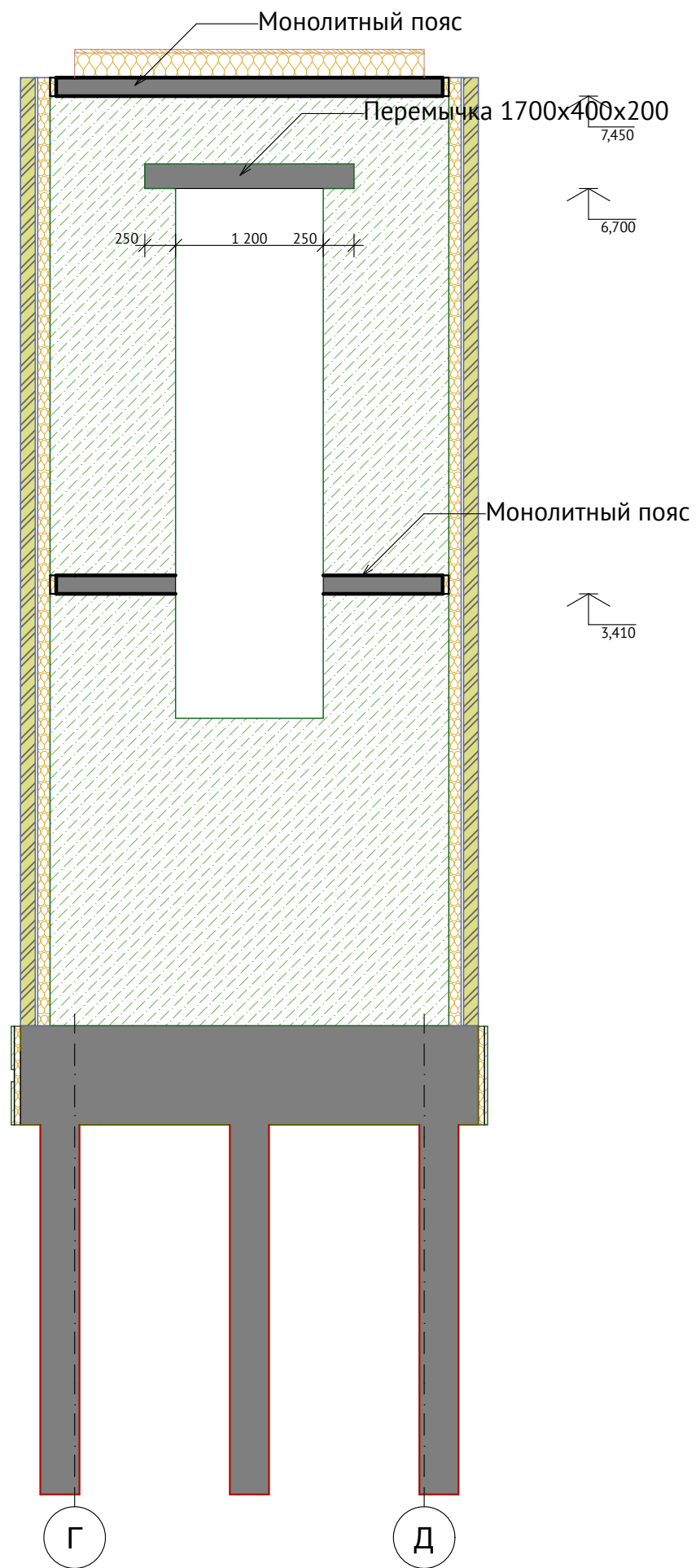

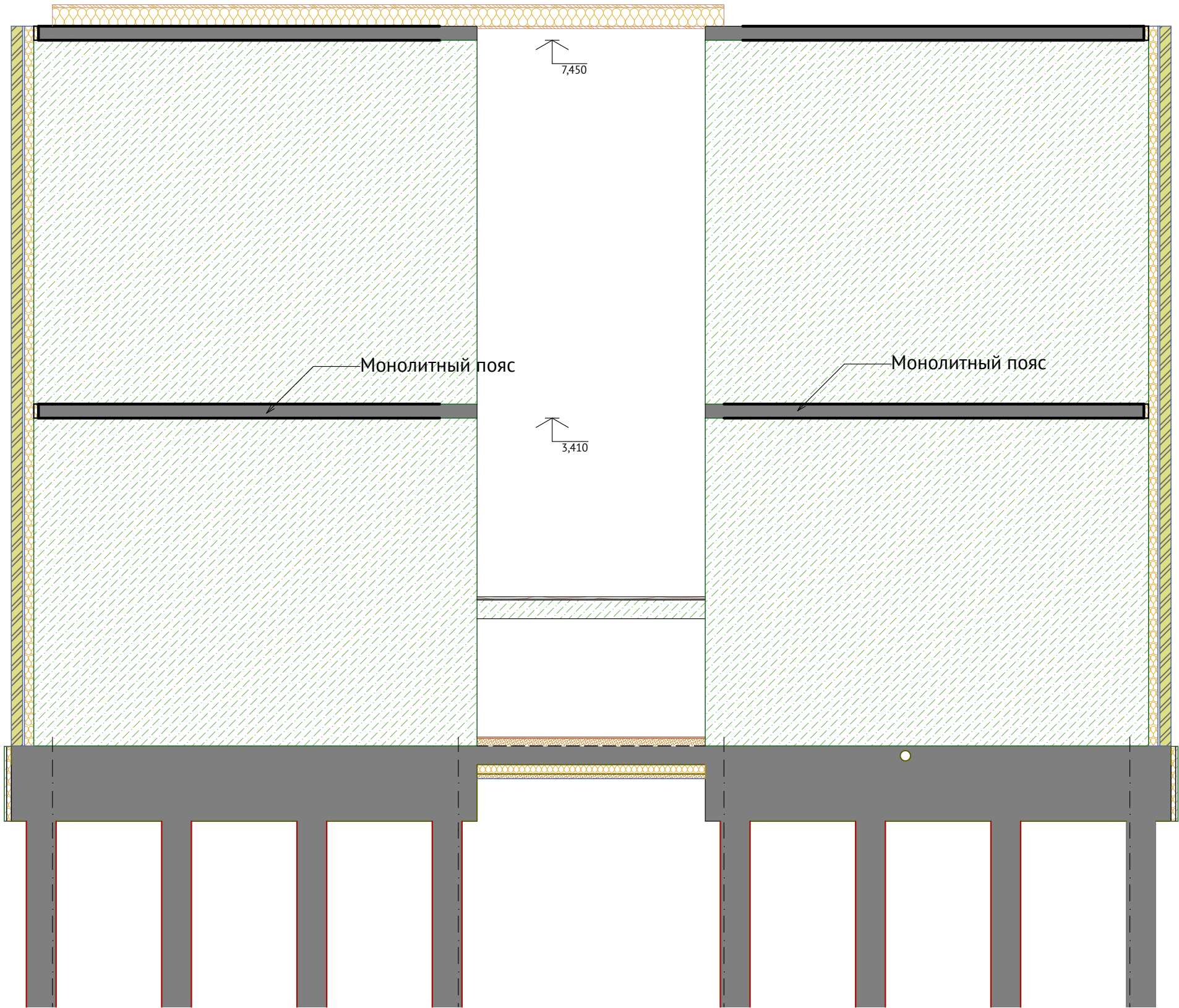

						ЭП/07/2022/4YV42U2			
						кадастровый номер Россия			
Изм.	Копуч.	Лист	№Док.	Подп.	Дата	Индивидуальный жилой дом	Стадия	Лист	Листов
Разраб.	Григорян Е.						ЭП	95	
ГАП	Григорян Е.								
Р8									

Просканируй меня

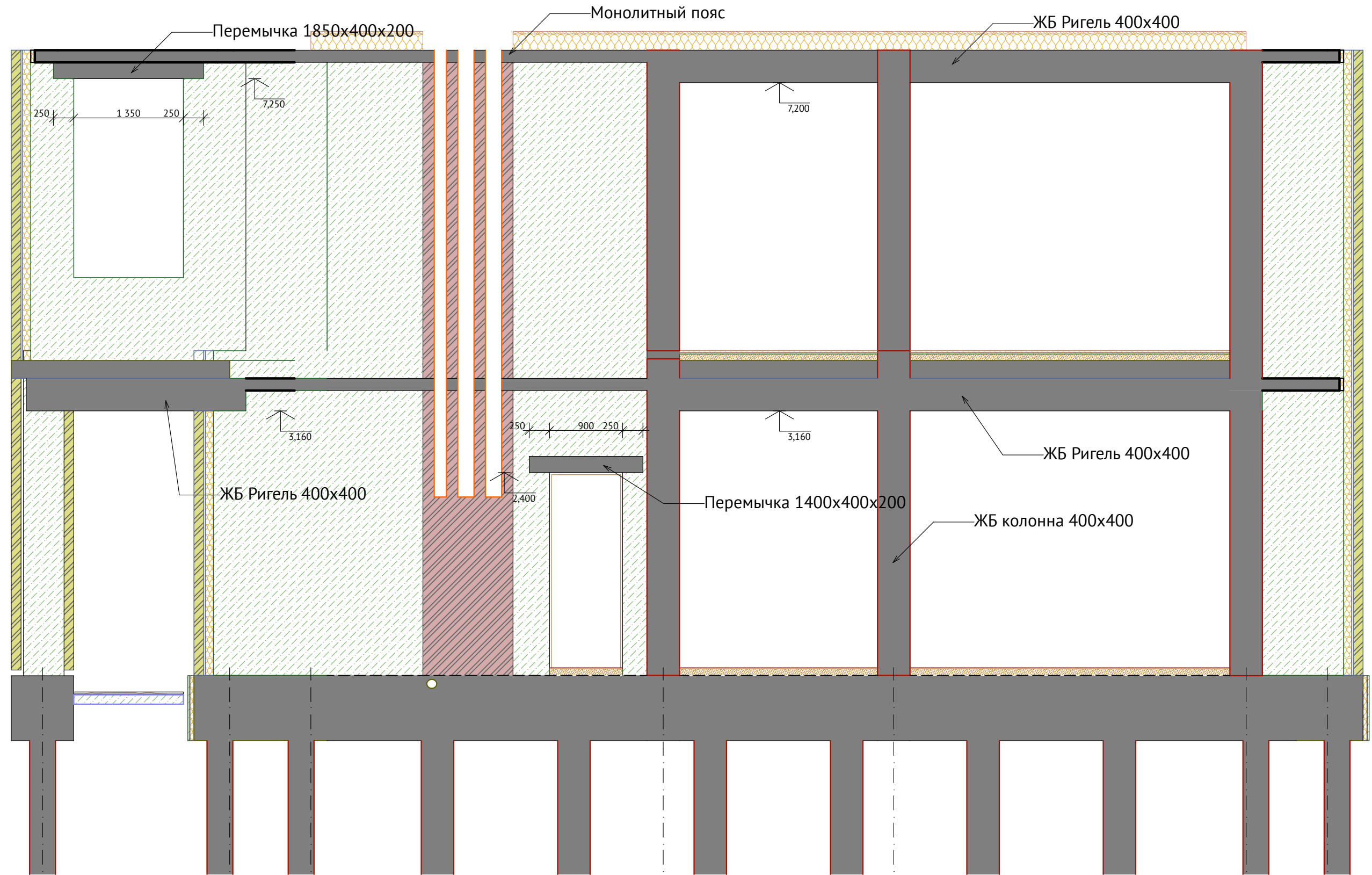

						ЭП/07/2022/4YV42U2			
						кадастровый номер Россия			
Изм.	Копуч.	Лист	№Док.	Подп.	Дата	Индивидуальный жилой дом	Стадия	Лист	Листов
Разраб.		Григорян Е.					ЭП	96	
ГАП		Григорян Е.							
Р9							 FixPlans.ru		



						ЭП/07/2022/4YV42U2			
						кадастровый номер Россия			
Изм.	Копуч.	Лист	№Док.	Подп.	Дата	Индивидуальный жилой дом	Стадия	Лист	Листов
Разраб.	Григорян Е.						ЭП	97	
ГАП	Григорян Е.								
Р11							 FixPlans.ru		

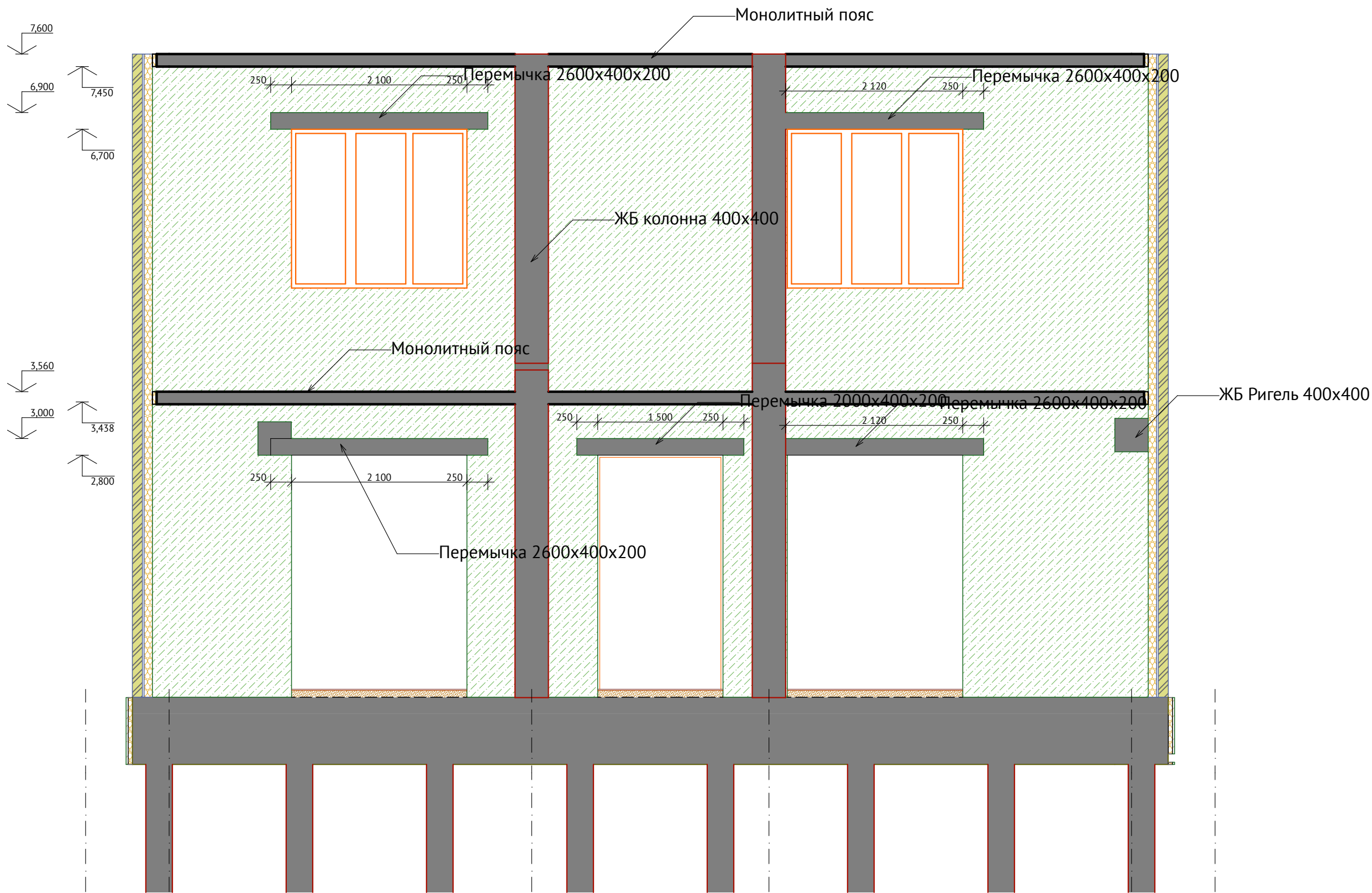

						ЭП/07/2022/4YV42U2			
						кадастровый номер Россия			
Изм.	Копуч.	Лист	№Док.	Подп.	Дата	Индивидуальный жилой дом	Стадия	Лист	Листов
Разраб.	Григорян Е.						ЭП	98	
ГАП	Григорян Е.								
Р12							FixPlans.ru		